

HELLUX

USA TECHNOLOGY



**CATÁLOGO HELLUX
2022**



USA TECHNOLOGY

ÍNDICE DE PRODUCTOS

PRODUCTOS PARA VEHÍCULOS	P1-P93
Aditivos, lubricantes y cremas	P1
Alternadores y despiece	P1-2
Baterías	P2-3
Bobinas de ignición	P3-15
Bombas de agua	P15-17
Bombas de combustible	P18-31
Cables de bujías	P31-32
Carburadores	P32-33
Cuerpos mariposa	P33-38
Distribuidores de encendido	P38-41
Enfriadores	P41-42
Herramientas	P42
Inyectores	P42-50
Motores de arranque	P51-53
Motores paso a paso	P53-57
Pedales de acelerador	P57
Relays	P58
Sensores	P59-83
Sondas lambda	P84-87
Tubos y despiece	P87
Válvulas electroválvulas	P88-91
Válvulas EGR	P91-93
REPUESTOS PARA MOTO	P94-99

HELLUX



HELLUX



USA TECHNOLOGY

**PRODUCTOS
PARA VEHÍCULOS**

ADITIVOS, LUBRICANTES Y CREMAS



Código: HECREMALM
OEM: -
Equivalencias: -
Descripción: Crema limpiamanos

APLICACIÓN

Desengrasante en pasta con citrus



Código: HEFR1400
OEM: -
Equivalencias: -
Descripción: Líquido refrigerante

APLICACIÓN

Refrigerante anticongelante y anticorrosivo orgánico rosa concentrado



Código: HEFR1401
OEM: -
Equivalencias: -
Descripción: Líquido refrigerante

APLICACIÓN

Refrigerante anticongelante y anticorrosivo orgánico amarillo concentrado



Código: HEFR1520
OEM: -
Equivalencias: -
Descripción: Líquido refrigerante

APLICACIÓN

Refrigerante anticongelante y anticorrosivo orgánico verde concentrado



Código: HEFR1540
OEM: -
Equivalencias: -
Descripción: Líquido limpiaparabrisas

APLICACIÓN

Líquido limpiaparabrisas



Código: HE40
OEM: -
Equivalencias: -
Descripción: Lubricante multiuso

APLICACIÓN

Lubricante Multiuso Hellux En Aerosol 440 Cm3 Elimina Ruidos - Lubrica Y Restaura - Repele La Humedad - Limpia Y Protege



Código: HE50
OEM: -
Equivalencias: -
Descripción: Limpia contacto

APLICACIÓN

Limpia Contactos Hellux En Aerosol 440 Cm3 Limpiador Y Desengrasante De Alta Penetración Rápida Evaporación



Código: HE40S
OEM: -
Equivalencias: -
Descripción: Lubricante multiuso

APLICACIÓN

Lubricante Multiuso Hellux En Aerosol 250 ml Elimina Ruidos - Lubrica Y Restaura - Repele La Humedad - Limpia Y Protege

ALTERNADORES Y DESPIECE



Código: HE009701
OEM: -
Equivalencias: NOSSO RND 009701 10475019
Descripción: Regulador de voltaje

APLICACIÓN

Corsa / Fiat



Código: HE087026
OEM: -
Equivalencias: NOSSO RNB026 BOSCH 9190087026
Descripción: Regulador de voltaje

APLICACIÓN

Chevrolet / Fiat / Ford / Vw



Código: HE119AC
OEM: 9707161
Equivalencias: BOSCH 581120022 NOSSO RM119AC
Descripción: Regulador de voltaje

APLICACIÓN

Chevrolet Corsa / Fiat



Código: HE145220
OEM: 100000018 - 188187020
Equivalencias: NOSSO RNB145220 BOSCH F00M145220
Descripción: Regulador de voltaje

APLICACIÓN

Fiat Palio - Siena Tipo Bosch



Código: HE145225
OEM: 38903803
Equivalencias: BOSCH F00M145225 F00M144126 NOSSO RNB145225
Descripción: Regulador de voltaje

APLICACIÓN

Vw Golf Iv - Bora / Audi Tipo Bosch



Código: HE311021
OEM: 100000019 - 188187048
Equivalencias: NOSSO RNB311021 BOSCH 1192052015
Descripción: Regulador de voltaje

APLICACIÓN

Tipo Bosch / Ford / Vw



Código: HE311090
OEM: 12033950
Equivalencias: NOSSO RNB311090
Descripción: Regulador de voltaje

APLICACIÓN

Fiat / Vw / Audi / Bmw



Código: HE311212
OEM: -
Equivalencias: NOSSO RNB311212 BOSCH 1197311212
Descripción: Regulador de voltaje

APLICACIÓN

Chevrolet Corsa / Fiat / Vw



Código: HE311301
OEM: -
Equivalencias: BOSCH 1197311301 NOSSO RNB311301
Descripción: Regulador de voltaje

APLICACIÓN

Fiat / Ford / Mercedes Benz / Iveco 24V

ALTERNADORES Y DESPIECE



Código: HE592791
OEM: 028903803F
Equivalencias: NOSSO RNV592791
Descripción: Regulador de voltaje

APLICACIÓN

Peugeot 306 - 405 / Vw Polo



Código: HE593316
OEM: 7701049500
Equivalencias: NOSSO RNV 593316
 VALEO 593316
Descripción: Regulador de voltaje

APLICACIÓN

Renault Clio - Kangoo Tipo Valeo



Código: HE593455
OEM: 059903803D
Equivalencias: NOSSO RNV 593455
 VALEO 2542292 - 231103
Descripción: Regulador de voltaje

APLICACIÓN

Vw Bora / Passat / Ford Tipo Valeo



Código: HE593529
OEM: -
Equivalencias: NOSSO RNV593529
 VALEO 2542528 - 593529
Descripción: Regulador de voltaje

APLICACIÓN

Citroen - Peugeot 206 Tipo Valeo



Código: HE611361
OEM: -
Equivalencias: MARELLI 5812005300
 - 5812005600, NOSSO RNM611361
 VALEO 63321235
Descripción: Regulador de voltaje

APLICACIÓN

Fiat Palio - Siena - Ducato Tipo Marelli



Código: HEIJ2
OEM: 7701030814
Equivalencias: VALEO 2105128
 NOSSO RNBIJ2
Descripción: Regulador de voltaje

APLICACIÓN

Renault 19 / 21 / Clio Tipo Valeo

BATERÍAS

BATERÍAS > BATERÍAS



Código: HE450D
OEM: -
Equivalencias: -
Descripción: Batería

APLICACIÓN

Automóvil



Código: HE620D
OEM: -
Equivalencias: PRESTOLITE
 PTA55DD MARELLI ES55DR
 BOSCH S455D-0092S48073
 -0092S38053
 WILLARD UB620D
Descripción: Batería

APLICACIÓN

Automóvil



Código: HE620DE
OEM: -
Equivalencias: -
Descripción: Batería

APLICACIÓN

Automóvil economy line



Código: HE730DH
OEM: -
Equivalencias: -
Descripción: Batería

APLICACIÓN

Automóvil



Código: HE740DE
OEM: -
Equivalencias: -
Descripción: Batería

APLICACIÓN

Automóvil economy line



Código: HE740D
OEM: -
Equivalencias: PRESTOLITE
 PTA65ND MARELLI ES65DR
 BOSCH S462D-0092S48093
 -0092S38063 WILLARD UB740D
Descripción: Batería

APLICACIÓN

Automóvil



Código: HE810DA
OEM: -
Equivalencias: -
Descripción: Batería

APLICACIÓN

BORA 1.9 TDI



Código: HE820D
OEM: -
Equivalencias: -
Descripción: Batería

APLICACIÓN

Automóvil / Pick Up



Código: HE920E
OEM: -
Equivalencias: -
Descripción: Batería

APLICACIÓN

Automóvil / Pick Up



Código: HE930D
OEM: -
Equivalencias: -
Descripción: Batería

APLICACIÓN

Toyota Hilux



Código: HE980DM
OEM: -
Equivalencias: -
Descripción: Batería

APLICACIÓN

Automóvil / Pick Up



Código: HE1240D
OEM: -
Equivalencias: -
Descripción: Batería

APLICACIÓN

Camiones y colectivos

BATERÍAS ESPECIALES

BATERÍAS > BATERÍAS ESPECIALES



Código: HR00670
OEM: -
Equivalencias: -
Descripción: Batería VRLA

APLICACIÓN

Especial Alarma / Ups / Iluminacion



Código: HR00610
OEM: -
Equivalencias: -
Descripción: Batería VRLA

APLICACIÓN

Especial Alarma / Ups / Iluminacion



Código: HR01212
OEM: -
Equivalencias: -
Descripción: Batería VRLA

APLICACIÓN

Especial Alarma / Ups / Iluminacion



Código: HR12200
OEM: -
Equivalencias: -
Descripción: Batería VRLA

APLICACIÓN

Estacionaria Especial Solar/Náutica/Usos Generales



Código: HR00628
OEM: -
Equivalencias: -
Descripción: Batería VRLA

APLICACIÓN

ESPECIAL ALARMA / UPS / ILUMINACION 6v 2.8 Ah



Código: HR01250
OEM: -
Equivalencias: -
Descripción: Batería VRLA

APLICACIÓN

ESPECIAL ALARMA / UPS / ILUMINACION 12v 5 Ah



Código: HR12180
OEM: -
Equivalencias: -
Descripción: Batería VRLA

APLICACIÓN

ESPECIAL GRUPO ELECTROGENO 12v 18 Ah
BSLA12180CPB / NH1218 / 6DM18



Código: HLU1R9
OEM: -
Equivalencias: -
Descripción: Batería VRLA

APLICACIÓN

PEQUEÑOS MOTORES ,Especial MINI TRACTORES
CORTADORAS DE CESPED se provee SIN ACIDO



Código: HR12100
OEM: -
Equivalencias: -
Descripción: Batería VRLA

APLICACIÓN

ESTACIONARIA especial SOLAR / NAUTICA
USOS GENERALES



Código: HR00645
OEM: -
Equivalencias: -
Descripción: Batería VRLA

APLICACIÓN

VRLA ESPECIAL ALARMA / UPS / ILUMINACION



Código: HR01270
OEM: -
Equivalencias: -
Descripción: Batería VRLA

APLICACIÓN

VRLA ESPECIAL ALARMA / UPS / ILUMINACION



Código: HEJST6
OEM: -
Equivalencias: -
Descripción: Batería VRLA

APLICACIÓN

MULTIFUNCION / ARRANCADOR PORTATIL
LINTERNA / CARGADOR DE CELULAR



Código: HD12100
OEM: -
Equivalencias: -
Descripción: Batería VRLA

APLICACIÓN

ESTACIONARIA DE CICLO PROFUNDO especial
SOLAR / NAUTICA / USOS GENERALES

BOBINAS DE IGNICIÓN

BOBINAS DE IGNICIÓN > ACCESORIOS



Código: HE11423RB
OEM: -
Equivalencias: MARELLI TB10099MM
Descripción: Capuchón de bobina

APLICACIÓN

PEUGEOT 106/206 / 306 / 307 Precio por unidad



Código: HE11602RB
OEM: -
Equivalencias: -
Descripción: Capuchón de bobina

APLICACIÓN

PEUGEOT 106 / CITROEN SAXO Precio por unidad



Código: HE11612RB
OEM: -
Equivalencias: -
Descripción: Capuchón de bobina

APLICACIÓN

PEUGEOT 206 / 307/ 407 / 807 2.0 Precio por unidad



Código: HE11613RB
OEM: -
Equivalencias: MARELLI TB10099MM
Descripción: Capuchón de bobina

APLICACIÓN
 PEUGEOT 306 motor 1.8 16v Precio por unidad



Código: HE11603RB
OEM: 597080 - 9636337880
Equivalencias: SAGEM 2526182
 MARELLI B10083MM-TB10083MM
 VAÑEO 245095 HELLUX HE11603
 INDUMAG I1447 BOUGICORD 155032
 DELPHI GN10319
Descripción: Capuchón de bobina

APLICACIÓN
 Peugeot 106 / Citroen Ssx



Código: HE11419RB
OEM: 7700875000
Equivalencias: MARELLI TB10021MM
Descripción: Capuchón de bobina

APLICACIÓN
 Renault Megane Clio / Sandero 1.6 16V Lapiz

BOBINAS DE IGNICIÓN

BOBINAS DE IGNICIÓN > BOBINAS



Código: HE11021
OEM: -
Equivalencias: INDUMAG C12BA
Descripción: Bobina

APLICACIÓN
 UNIVERSAL 12V



Código: HE11022
OEM: -
Equivalencias: INDUMAG C12CR
Descripción: Bobina

APLICACIÓN
 UNIVERSAL 12V



Código: HE11025
OEM: -
Equivalencias: -
Descripción: Bobina

APLICACIÓN
 UNIVERSAL 12V



Código: HE11026
OEM: -
Equivalencias: -
Descripción: Bobina

APLICACIÓN
 UNIVERSAL 12V



Código: HE11054
OEM: -
Equivalencias: BOSCH 9220081054
 DELPHI GN10651
Descripción: Bobina

APLICACIÓN
 UNIVERSAL 12V



Código: HE11067
OEM: -
Equivalencias: BOSCH 9220081067
 DELPHI GN10652
Descripción: Bobina

APLICACIÓN
 UNIVERSAL 12V



Código: HE11091
OEM: 83DR12024A
Equivalencias: -
Descripción: Bobina

APLICACIÓN
 UNIVERSAL 12V



Código: HE10162
OEM: -
Equivalencias: -
Descripción: Bobina

APLICACIÓN
 UNIVERSAL 12V



Código: HE11170
OEM: 7702212412
Equivalencias: -
Descripción: Bobina

APLICACIÓN
 UNIVERSAL 12V



Código: HE11171
OEM: 543905115RA
Equivalencias: -
Descripción: Bobina

APLICACIÓN
 UNIVERSAL 12V



Código: HE1115J **OEM:** 06B905115L-06B905115G
 06B905115H-06B905115J-06A905115A
 06A905115-06B905115M-06B905115N
 06B905115Q-06B905115R
Equivalencias: BREMI BRE20113 BERU
 ZSE043 BOSCH 0986221024 INDUMAG
 I1440 MARELLI B10092MM DELPHI
 GN10345
Descripción: Bobina

APLICACIÓN
 VW BORA 1.8T 180 CV
 GOLF IV 2001 / AUDI A3 2000 / PASSAT 2002>



Código: HE11351
OEM: 597048 - 597070
Equivalencias: -
Descripción: Bobina

APLICACIÓN
 PEUGEOT 106 / 205 / 306 / CITROEN BERLINGO
 FIAT DUCATO



Código: HE11354
OEM: -
Equivalencias: CHAMPION BAE920A
 INDUMAG I1354
Descripción: Bobina

APLICACIÓN
 FIAT PALIO / SIENA a motor torque 1.6i 16v



Código: HE11359
OEM: 46548037 - 7672018
Equivalencias: MARELLI BAE800AK
 BAE800B - 60780002010
 BOSCH F000ZS0103 INDUMAG I1359
 DELPI CE10103
Descripción: Bobina

APLICACIÓN
 FIAT PALIO / SIENA / UNO



Código: HE11365
OEM: 867905104A/B
Equivalencias: -
Descripción: Bobina

APLICACIÓN
 VW BEETLE GOLF / PASSAT Modulo 3 pin



Código: HE11366
OEM: 547905104A
Equivalencias: -
Descripción: Bobina

APLICACIÓN

FORD ORION 1.6 VW POINTER



Código: HE11372
OEM: 597043
Equivalencias: MARELLI 60705738010 / INDUMAG I1372
Descripción: Bobina

APLICACIÓN

PEUGEOT 205 / 405 / CITROEN



Código: HE11374
OEM: 597045
Equivalencias: -
Descripción: Bobina

APLICACIÓN

PEUGEOT 106 / 205 / 306 / 405



Código: HE11375
OEM: 90449740
Equivalencias: BOSCH F000ZS0112
Descripción: Bobina

APLICACIÓN

CHEVROLET CORSA 1.4 EFI



Código: HE11378
OEM: 597042
Equivalencias: -
Descripción: Bobina

APLICACIÓN

PEUGEOT 205 / 405 / CITROEN



Código: HE11380
OEM: 7700863020
Equivalencias: -
Descripción: Bobina

APLICACIÓN

RENAULT MEGANE 1.6i / LAGUNA2.0i-16v



Código: HE11383
OEM: 7700872449
Equivalencias: -
Descripción: Bobina

APLICACIÓN

RENAULT CLIO 1.2i / KANGOO 1.2i



Código: HE11384
OEM: 7700863021
Equivalencias: -
Descripción: Bobina

APLICACIÓN

RENAULT MEGANE 1.6i / LAGUNA 2.0i-16v Ficha Blanca



Código: HE11386
OEM: 90458250
Equivalencias: -
Descripción: Bobina

APLICACIÓN

OPEL ASTRA / CORSA/TIGRA / VECTRA



Código: HE11387
OEM: 597047
Equivalencias: -
Descripción: Bobina

APLICACIÓN

PEUGEOT 605 / FIAT DUCATO



Código: HE11391
OEM: 7702218697
Equivalencias: -
Descripción: Bobina

APLICACIÓN

RENAULT 19 1.6 desde 1995- RENAULT 9 TRAFIC / TWINGO



Código: HE11392
OEM: 7702218586
Equivalencias: -
Descripción: Bobina

APLICACIÓN

RENAULT 19 1.6 hasta 1995



Código: HE11393
OEM: 7746152 - 7746154
Equivalencias: MARELLI BAE506D
Descripción: Bobina

APLICACIÓN

FIAT TIPO TEMPRA



Código: HE11395
OEM: 938F12024DA
Equivalencias: MARELLI B10078MM
 INDUMAG I1395 BOSCH F000ZS0212
 DELPHI GN10177
Descripción: Bobina

APLICACIÓN

FORD FIESTA / FOCUS / MONDEO / ESCORT ZETEC



Código: HE11399
OEM: 547905105B
Equivalencias: -
Descripción: Bobina

APLICACIÓN

FORD ESCORT / VW POINTER / GOL / ORION Spi



Código: HE11401
OEM: 1075786-1119835-1130402
 157G12029AB-988F12029AB-
 988F12029AC
Equivalencias: MARELLI B1005SSM
 VALEO 245139 BOSCH 0221503490
 DELPHI CE20119 INDUMAG I1401
Descripción: Bobina

APLICACIÓN

FORD FIESTA / KA Zetec Rocam



Código: HE11402
OEM: 7700732263
Equivalencias: -
Descripción: Bobina

APLICACIÓN

RENAULT CLIO / LAGUNA RENAULT 18 / 19 / 21/ TRAFIC



Código: HE11402C
OEM: 7701031135
Equivalencias: -
Descripción: Bobina

APLICACIÓN

RENAULT CLIO / LAGUNA / 18 / 19 / 21 / TRAFIC
 Completa con modulo



Código: HE11404
OEM: 9091902135
Equivalencias: -
Descripción: Bobina

APLICACIÓN

TOYOTA CAMRY/ CELICA / COROLLA



Código: HE11405
OEM: 9091902163
Equivalencias: MARELLI B10073MMR
 INDUMAG I1405
Descripción: Bobina

APLICACIÓN

TOYOTA CELICA / CARINA



Código: HE11406
OEM: 9091902164
Equivalencias: -
Descripción: Bobina

APLICACIÓN

TOYOTA COROLLA / HULLUX / CELICA / CARINA



Código: HE11407
OEM: 9091902139
Equivalencias: MARELLI B10033MM
 INDUMAG I1407
Descripción: Bobina

APLICACIÓN

TOYOTA COROLLA / HILLUX / CELICA / CARINA



Código: HE11408
OEM: 30500PM5A02
 30500PM5A03 - GCL161
Equivalencias: -
Descripción: Bobina

APLICACIÓN

HONDA CIVIC / ROVER 216/416



Código: HE11412
OEM: 457075 - 1103872
 1103905 - 1208063
Equivalencias: INDUMAG I1412
 MARELLI B10012MM DELPHI BID00001
Descripción: Bobina

APLICACIÓN

OPEL / ASTRA / CORSATIGRA / VECTRA



Código: HE11413
OEM: 30510 - P73A01
Equivalencias: -
Descripción: Bobina

APLICACIÓN

HONDA CIVIC / ROVER



Código: HE11414
OEM: 7700100589
Equivalencias: -
Descripción: Bobina

APLICACIÓN

RENAULT CLIO / KANGOO / MEGANE



Código: HE11415
OEM: 7700100643
Equivalencias: -
Descripción: Bobina

APLICACIÓN

RENAULT CLIO / KANGOO / MEGANE



Código: HE11416
OEM: 7700274008
Equivalencias: MARELLIB10086MM
 BOSCH F000ZS0221 INDUMAG I1416
 DELPHI CE20048 SAGEM 2526151A
Descripción: Bobina

APLICACIÓN

RENAULT CLIO / KANGOO / MEGANE / TWINGO



Código: HE11417
OEM: 7700107269
Equivalencias: CHAMPION BAE801EK
Descripción: Bobina

APLICACIÓN

RENAULT LAGUNA1.8I/2.0I / MEGANE / SCENIC



Código: HE11418
OEM: 597053
Equivalencias: BOSCH 0221503407
Descripción: Bobina

APLICACIÓN

ALTA / FIAT / FIORINO MAREA / TIPO / UNO Bosch



Código: HE11419
OEM: 7700875000
Equivalencias: VALEO 245104
 BERU ZS052 MARELLI B10021MM
 BOUGICORD 156200 DELPHI CE20014
Descripción: Bobina

APLICACIÓN

RENAULT MEGANE / LAGUNA / CLIO / KANGOO



Código: HE11420
OEM: 96350585 - 1104038
Equivalencias: DELHI DS20013
 INDUMAG I1420 MARELLI B10013MM
 BOSCH 0986MG2301 HELLLUX HE11420RL
Descripción: Bobina

APLICACIÓN

DAEWU / GM / CORSA / OPEL



Código: HE11421
OEM: 032905106B - 032905106D
Equivalencias: BOSCH F000ZS0210
 MARELLI B10017MM VALEO 245159
 BREMI BRE11731 DELPHI CE20118
 BERU ZSE003 INDUMAG I1421
 HELLLUX HE11421RL
Descripción: Bobina

APLICACIÓN

AUDI / VW BORA / GOLF / PASSAT / NEW BEETLE



Código: HE11422
OEM: 1L2U12A366AA-1L2U12029AA
Equivalencias: -
Descripción: Bobina

APLICACIÓN

FORD RANGER



Código: HE11423
OEM: 154301 - 597072
Equivalencias: BOSCH 0986221034
 VALEO 245109 MARELLI B10099MM
 INDUMAG I1423 BOUGICORD 154301
 DELPHI CE20120
Descripción: Bobina

APLICACIÓN

CITROEN / PEUGEOT 106/206/306/307 Bougicord



Código: HE11424
OEM: 7746151
Equivalencias: CHAMPION
 BAE504D
Descripción: Bobina

APLICACIÓN

FIAT TEMPRA / TIPO 1.6



Código: HE11425
OEM: 6N0905104 - 6N0905104
Equivalencias: BERU ZSE001
 INDUMAG I1425 MARELLI B10015MM
 DELPHI CE10023 BREMI BRE11893
Descripción: Bobina

APLICACIÓN

AUDI / VW POLO / PASSAT / GOLF



Código: HE11426
OEM: 46752948
Equivalencias: BOSCH F000ZS0207
 F000ZS0206 INDUMAG I1426 MARELLI
 B10094MM DELPHI GN10353
Descripción: Bobina

APLICACIÓN

FIAT PALIO 1.0i/1.3i 16v / SIENA1.6i 16v



Código: HE11427
OEM: 377905105D
Equivalencias: BOSCH 9220081504
 F000ZS0105 INDUMAG I1427
 DELPHI CE10105 MARELLI B10016MM
Descripción: Bobina

APLICACIÓN

AUDI / VW GOL / QUANTUM
 SAVEIRO 1.6MI-1.8MI-2.0MI



Código: HE11428
OEM: 55229930 - 55230507
Equivalencias: BOSCH F000ZS0235
 F000ZS0236 MARELLI B11006MM
Descripción: Bobina

APLICACIÓN

FIAT MOBI 1.0 / NUEVA STRADA / LINEA / PUNTO
 SIENA 1.6 1.8 16V E-TORQ SIN SOPORTE



Código: HE11429
OEM: 9220081509 - 93236239
Equivalencias: -
Descripción: Bobina

APLICACIÓN

G M / MONZA / IPANEMA 2.0



Código: HE11430
OEM: 9220081510 - 93230799
Equivalencias: -
Descripción: Bobina

APLICACIÓN

CHEVROLET CORSA 1.4 I EFI



Código: HE11431
OEM: 7700872265 - 7700854306
Equivalencias: MARELLI BAE801AK
Descripción: Bobina

APLICACIÓN

RENAULT LAGUNA 1.8I/2.0 / MEGANE / SCENIC



Código: HE11432
OEM: 7700872692 - 7700854307
Equivalencias: MARELLI BAE801BK
Descripción: Bobina

APLICACIÓN

RENAULT LEGUNA 1.8I/2.0I / MEGANE / SCENIC



Código: HE11434
OEM: KK13718100
Equivalencias: -
Descripción: Bobina

APLICACIÓN

CHRYLER / KIA / MITSUBISHI



Código: HE11435
OEM: H3T024 - F696
Equivalencias: -
Descripción: Bobina

APLICACIÓN

MITSUBISHI / MAZDA



Código: HE11436
OEM: H3T022
Equivalencias: -
Descripción: Bobina

APLICACIÓN

MITSUBISHI / MAZDA ficha blanca



Código: HE11437
OEM: 0297007951 - 9091902212
Equivalencias: -
Descripción: Bobina

APLICACIÓN

TOYOTA HILUX / LAND CRUISER



Código: HE11438
OEM: 221503011
Equivalencias: -
Descripción: Bobina

APLICACIÓN

CHEVROLET ASTRA / VECTRA



Código: HE11439
OEM: H3T021 - F693
Equivalencias: -
Descripción: Bobina

APLICACIÓN

MITSUBISHI / MAZDA



Código: HE11440
OEM: 06B905115E
Equivalencias: -
Descripción: Bobina

APLICACIÓN

VW GOLF IV / PASSAT / SHARAN
 AUDI A3 motores 1.8T



Código: HE11419
OEM: 7700875000
Equivalencias: VALEO 245104
 BERU ZS052 MARELLI B10021MM
 BOUGICORD 156200 DELPHI CE20014
Descripción: Bobina

APLICACIÓN

RENAULT MEGANE / LAGUNA / CLIO / KANGOO



Código: HE11420
OEM: 96350585 - 1104038
Equivalencias: DELHI DS20013
 INDUMAG I1420 MARELLI B10013MM
 BOSCH 0986MG2301 HELLLUX HE11420RL
Descripción: Bobina

APLICACIÓN

DAEWU / GM / CORSA / OPEL



Código: HE11421
OEM: 032905106B - 032905106D
Equivalencias: BOSCH F000ZS0210
 MARELLI B10017MM VALEO 245159
 BREMI BRE11731 DELPHI CE20118
 BERU ZSE003 INDUMAG I1421
 HELLLUX HE11421RL
Descripción: Bobina

APLICACIÓN

AUDI / VW BORA / GOLF / PASSAT / NEW BEETLE



Código: HE11441
OEM: 55228006
Equivalencias: DELPHI CE20132
 MARELLI B11004MM
Descripción: Bobina

APLICACIÓN

FIAT UNO Nuevo 1.4 8v FIAT 500 1,4 8V



Código: HE11442
OEM: 93275309
Equivalencias: BOSCH F000ZS0202
 F000ZS0205
Descripción: Bobina

APLICACIÓN

CHEVROLET VECTRA GLS 2.0 KADETT IPANEMA 2.0 MPFI



Código: HE11443
OEM: 06A905097 - 06A905104
Equivalencias: BOSCH 986221049
 MARELLI B11013MM
Descripción: Bobina

APLICACIÓN

VW BORA / GOLF / NEW BEETLE / VENTO 2.0 2015<



Código: HE11444
OEM: 07K905715A - 06F905115C
 06F905115F
Equivalencias: BOSCH 0221604115
 BREMI BRE20120 BERU ZSE033
 MARELLI B11040MM
Descripción: Bobina

APLICACIÓN

AUDI A3 / A4 / GOLF V / VW PASSAT
 VENTO 2.0 2.5 FSI / TFSI



Código: HE11446
OEM: 93248876
Equivalencias: BOSCH F000ZS0203
 MARELLI B10097MM INDUMAG I1446
 DELPHI GN10354
Descripción: Bobina

APLICACIÓN

VW ASTRA / VECTRA



Código: HE11448
OEM: A113705110EA
Equivalencias: BOSCH 0221503466
 F01R00A036 - F01R00A025
 MARELLI B11035MM
Descripción: Bobina

APLICACIÓN

CHERY TIGOO 2.0



Código: HE11449
OEM: 1823596 - CM5G12029FC
 CM5G12029FA
Equivalencias: DELPHI GN10449
Descripción: Bobina

APLICACIÓN

FORD ECOSPORT / FIESTA / FOCUS / KA 1.6 SIGMA



Código: HE11450
OEM: 0001586803 - 0001500480
Equivalencias: BOSCH 0221505438
Descripción: Bobina

APLICACIÓN

MERCEDES BENZ C180 / 200 / 220 / E200



Código: HE11451
OEM: 2526073A - NEC100630
Equivalencias: -
Descripción: Bobina

APLICACIÓN

ROVER 200



Código: HE11452
OEM: 12131712219 - 12137551260
Equivalencias: BOSCH 0221504464 0221504100 BREMI BRE20110 BRE20119 MARELLI BI1016MM BERU GN10210
Descripción: Bobina

APLICACIÓN

BMW 116 / 118 / 120 / 316 / 318 / 320 / 325 / 330 645 / 650 / MINI COOPER 1.6



Código: HE11453
OEM: 12137594936 - 12137548553
Equivalencias: BOSCH 0221504463 0221504465
Descripción: Bobina

APLICACIÓN

BMW 130 / 323 / 325 / 330 / 525 / 530 / Z4 E87 90 / 91 / 60 / 61



Código: HE11454
OEM: 12137562744 - 12137571643 12137594937 - 597064 - 19005293
Equivalencias: BOSCH 0221504470 DELPHI V757501080 BREMI BRE20438 MARELLI BI1005MM
Descripción: Bobina

APLICACIÓN

BMW 125 / 130 / 125 / MINI COOPER 1.6 CITROEN DS 3 / PEUGEOT 207CC / PEUGEOT 308 1.6



Código: HE11455
OEM: 4M5G12029ZB-4M5G12029ZA 30731416 - 30731419
Equivalencias: DELPHI GN10205 BOSCH 0221503485 MARELLI B10084MM INDUMAG I1455
Descripción: Bobina

APLICACIÓN

FORD KA / FIESTA / FOCUS



Código: HE11456
OEM: 06D905115K - 06E905115E
Equivalencias: BREMI BRE20114 BOSCH 0986221052 BERU ZSE032
Descripción: Bobina

APLICACIÓN

AUDI A3 / A4 / A6 / Q5 2.0T VW VENTO 2.0T VW TOUAREG 4.2 FSI



Código: HE11457
OEM: 06C905115B-06C905115D 06C905115E-06C905115F 06C905115G-06C905115H 06C905115K-06C905115M
Equivalencias: BREMI BRE20125
Descripción: Bobina

APLICACIÓN

AUDI A4 / A6 / A8 3.0 L Todas las letras Cabeza Roja



Código: HE11506
OEM: 220081506
Equivalencias: -
Descripción: Bobina

APLICACIÓN

VW GOL 1.0/1.6 con modulo



Código: HE11513
OEM: 8200084401
Equivalencias: -
Descripción: Bobina

APLICACIÓN

RENAULT CLIO 1.2i con los cables de bujía 3 tornillos 151401



Código: HE11514
OEM: 8200051128 - 8200360911
Equivalencias: BOUGICORD 151405 MARELLI B10093MM DELPHI CE20018 INDUMAG I1444 VALEO 245162
Descripción: Bobina

APLICACIÓN

RENAULT CLIO 1.2i con los cables de bujía 4 tornillos 151405



Código: HE11515
OEM: 8200702693
Equivalencias: BOSCH 0986221046 BOUGICORD 151408 BERU ZS325 MARELLI B10093BMM
Descripción: Bobina

APLICACIÓN

RENAULT CLIO MIO 1.2 16V / KANGOO / SANDERO LOGAN 1.6 8v



Código: HE11600
OEM: 93363483
Equivalencias: HELLUX HE11600RL DELPHI CE10001 MARELLI B10106MM
Descripción: Bobina

APLICACIÓN

SUZUKI FUN / CHEVROLET CORSA II / MERIVA



Código: HE11601
OEM: 90452255
Equivalencias: BOSCH 221503010
Descripción: Bobina

APLICACIÓN

CHEVROLET VECTRA 2.5 V6 / Omega 3.0i



Código: HE11602
OEM: 597056
Equivalencias: SAGEM 2526087
Descripción: Bobina

APLICACIÓN

PEUGEOT 106 / CITROEN SAXO



Código: HE11603
OEM: 9636337880 - 597080
Equivalencias: SAGEM 2526182 VALEO 245095 BOUGICORD 155032 INDUMAG I1447 MARELLI B10083MM DELPHI GN10319
Descripción: Bobina

APLICACIÓN

PEUGEOT 206 - 307 / CITROEN C3 - PICASSO 1.6 16V



Código: HE11604
OEM: A0001501380
Equivalencias: BOSCH 0221503033 MARELLI B10053MM
Descripción: Bobina

APLICACIÓN

MERCEDES BENZ CLASE A160 / 190



Código: HE11605
OEM: 1115468-10477208-8983501871 D535 - D537 - D573
Equivalencias: -
Descripción: Bobina

APLICACIÓN

CHEVROLET LUV



Código: HE11606
OEM: 30500PAAA01
Equivalencias: -
Descripción: Bobina

APLICACIÓN

HONDA ACCORD 1994-1997



Código: HE11607
OEM: 0046755605 - 46755605
Equivalencias: BOSCH 1227030071
Descripción: Bobina

APLICACIÓN

ALFA ROMEO 147 / 156 / 166 Bosch



Código: HE11608
OEM: 07793212 - 7793212
Equivalencias: BOSCH 1227030059
Descripción: Bobina

APLICACIÓN

ALFA ROMEO 145 / 146 / 155 Bosch



Código: HE11609
OEM: 30500PT0005-30500PM3005 CMT209B
Equivalencias: -
Descripción: Bobina

APLICACIÓN

HONDA CIVIC 1998



Código: HE11610
OEM: 021905106C - 021905106B
Equivalencias: BERU ZS004
Descripción: Bobina

APLICACIÓN

VW GOLF IV / PASSAT VR6



Código: HE11611
OEM: 46403328
Equivalencias: BERU ZS310
 BOSCH 0221504006
Descripción: Bobina

APLICACIÓN

FIAT MAREA / BRAVO 2.0 20v



Código: HE11612
OEM: 597075
Equivalencias: MARELLI B10056MMR
 INDUMAG I1451
Descripción: Bobina

APLICACIÓN

PEUGEOT 206 / 307 / 407 / 807 2.0



Código: HE11613
OEM: 9629210680 - 597073
Equivalencias: SAGEM 2526119
Descripción: Bobina

APLICACIÓN

PEUGEOT 306 motor 1.8 16v



Código: HE11614
OEM: ZZY118100
Equivalencias: -
Descripción: Bobina

APLICACIÓN

MAZDA 323



Código: HE11615
OEM: 1950087101
Equivalencias: -
Descripción: Bobina

APLICACIÓN

DAIHATSU TERIOS



Código: HE11616
OEM: 4677288
Equivalencias: MARELLI BAE403C
 B11022MM
Descripción: Bobina

APLICACIÓN

FIAT 500 1.4 16V



Código: HE11617
OEM: 597077 - 597094
Equivalencias: SAGEM 2526140
Descripción: Bobina

APLICACIÓN

PEUGEOT 406 / 607 / RENAULT LAGUNA II



Código: HE11618
OEM: 30500P0AA01-30500P0HA01
Equivalencias: -
Descripción: Bobina

APLICACIÓN

HONDA ACCORD 1998 / 2001



Código: HE11619
OEM: 21905106
Equivalencias: -
Descripción: Bobina

APLICACIÓN

VW PASSAT VR6 / GOLF IV VR6



Código: HE11620
OEM: 597051 - 9621104880
Equivalencias: SAGEM 2526059
 INDUMAG I1388
Descripción: Bobina

APLICACIÓN

PEUGEOT 406 / CITROEN XANTIA



Código: HE11621
OEM: H3T03371 - F734
Equivalencias: -
Descripción: Bobina

APLICACIÓN

MAZDA MX3 V6 24V



Código: HE11622
OEM: -
Equivalencias: -
Descripción: Bobina

APLICACIÓN

ROVER 420



Código: HE11623
OEM: 96320818 - 2243318R10
 UF16 - 94136766
Equivalencias: HITACHI CM1T205
Descripción: Bobina

APLICACIÓN

DAEWU MATIZ 0.8 ISUZU TROOPER 2.3



Código: HE11624
OEM: H3T03071A - H3T03273
 F474
Equivalencias: -
Descripción: Bobina

APLICACIÓN

MITSUBISHI MAZDA MX3



Código: HE11625
OEM: 3341056B10 - 9004852094
Equivalencias: -
Descripción: Bobina

APLICACIÓN

SUZUKI VITARA



Código: HE11626
OEM: MD111950 - 2730122000
 DLJ230 - 19017112
Equivalencias: -
Descripción: Bobina

APLICACIÓN

MITSUBISHI GALANT COLT



Código: HE11627
OEM: 9091902200 - 224330M200
Equivalencias: HITACHI CMT227
Descripción: Bobina

APLICACIÓN

TOYOTA PREVIA



Código: HE11628
OEM: 28120359
Equivalencias: -
Descripción: Bobina

APLICACIÓN

CHEVROLET CORSA 1.4 8v - SUZUKI FUN



Código: HE11629
OEM: 28091937 - 94702536
Equivalencias: DELPHI CE20131
 MARELLI B11003MM
Descripción: Bobina

APLICACIÓN

CHEVROLET AGILE 1.4 2009>



Código: HE11630
OEM: 12619161 - 12611424
 12570616 - C1511
Equivalencias: STANDARD UF413
 AC DELCO D513A MARELLI B11008MM
 DELPHI GN10639
Descripción: Bobina

APLICACIÓN

CHEVROLET ONIX / PRISMA 1.6 1.4 2013<



Código: HE11631
OEM: 7083792 - 7084580
Equivalencias: BOSCH F000ZS0215
 F000ZS0217
Descripción: Bobina

APLICACIÓN

FIAT PALIO / SIENA / STRADA 1.8 2003-2007



Código: HE11632
OEM: 26905105
Equivalencias: BOSCH F000ZS0214
Descripción: Bobina

APLICACIÓN

VW GOL IV 1.6 2005 / 2008



Código: HE11633
OEM: A110505 - BD0014695A
Equivalencias: MARELLI B11026MMR
Descripción: Bobina

APLICACIÓN

CHERY QQ 1.0



Código: HE11634
OEM: 56041476AB - 56041476AA
Equivalencias: -
Descripción: Bobina

APLICACIÓN

JEEP CHEROKEE / JEEP GRAND CHEROKEE
 JEEP WRANGLER 4.0L



Código: HE11635
OEM: 9153250 - 93172030
Equivalencias: BOSCH 0221503469
 0221503467
Descripción: Bobina

APLICACIÓN

CHEVROLET ZAFIRA 2.2



Código: HE11636
OEM: 597085 - 9651710680
Equivalencias: VALEO 245738
Descripción: Bobina

APLICACIÓN

CITROEN C3 - PEUGEOT 206 / 207 motor 1.4 16V



Código: HE11637
OEM: 9800251580 - V29010292
Equivalencias: VALEO 245312
 MARELLI B11048MM
Descripción: Bobina

APLICACIÓN

CITROEN C3 AIRCROSS 1.6 16V
 PEUGEOT 208 308 1.6 16v



Código: HE11801
OEM: 5296670 - 4557468 - 4671025
Equivalencias: -
Descripción: Bobina

APLICACIÓN

CHRYSLER NEON 2.0i 1995 / 1997



Código: HE11802
OEM: 5269670 - 56032521
 M05269670
Equivalencias: INDUMAG I1452
 BREMI BRE20372
Descripción: Bobina

APLICACIÓN

CHRYSLER NEON 2.0i 16v 1998-2001



Código: HE11803
OEM: 5234210 - 5234610
 5252577
Equivalencias: -
Descripción: Bobina

APLICACIÓN

JEEP CHEROKEE 1990 / 1995



Código: HE11804
OEM: 56028172
Equivalencias: -
Descripción: Bobina

APLICACIÓN

JEEP CHEROKEE 1998-2001



Código: HE11805
OEM: 22433AA230 - 22433AA360
Equivalencias: -
Descripción: Bobina

APLICACIÓN

SUBARU LEGACY 2.0



Código: HE11806
OEM: 2730122050 - 2730122040
Equivalencias: -
Descripción: Bobina

APLICACIÓN

HYUNDAI ACCENT 1.3



Código: HE11807
OEM: 2730122600
Equivalencias: -
Descripción: Bobina

APLICACIÓN

HYUNDAI ACCENT 1.5



Código: HE11808
OEM: 2730102600 - 05071196AB
Equivalencias: INDUMAG I1458
Descripción: Bobina

APLICACIÓN

HYUNDAI ATHOS 1.0 2000-2003



Código: HE11809
OEM: 3341066D10 - 3341066D00
Equivalencias: STANDARD UF268
Descripción: Bobina

APLICACIÓN

SUZUKI / VITARA / GRAND VITARA / SWIFT 1999 / 2001



Código: HE11810
OEM: W01331625364 - OK01318100
 88921371 - E501C
Equivalencias: -
Descripción: Bobina

APLICACIÓN

KIA SPORTAGE 2.0 lapiz 1995 / 2002

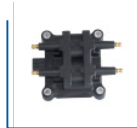

Código: HE11811
OEM: 22433AA400-88921375-E582A
Equivalencias: -
Descripción: Bobina

APLICACIÓN

SUBARU IMPREZA 1996-1999 3 PINES



Código: HE11812
OEM: 9091902239
Equivalencias: DELPHI GN10314
 MARELLI B11029MMR
Descripción: Bobina

APLICACIÓN

TOYOTA COROLLA / CAMRY / PRADO 2000 / 2002



Código: HE11813
OEM: -
Equivalencias: -
Descripción: Bobina

APLICACIÓN

FORD GALAXY 2.0 i



Código: HE11814
OEM: -
Equivalencias: DELCO REMY D539
 D540
Descripción: Bobina

APLICACIÓN

HONDA / ISUZU 1994-2000



Código: HE11815
OEM: MD363552
Equivalencias: -
Descripción: Bobina

APLICACIÓN

MITSUBISHI LANCER



Código: HE11816
OEM: 4443971 - 4643177 - 52333140
Equivalencias: -
Descripción: Bobina

APLICACIÓN

CHRYSLER STRATUS 3.0 V6 0-97



Código: HE11817
OEM: F558 - 805044 - DLJ232
Equivalencias: -
Descripción: Bobina

APLICACIÓN

MAZDA Varios modelos



Código: HE11818
OEM: MD325048 - MD362907
Equivalencias: MARELLI BI1014MM
Descripción: Bobina

APLICACIÓN

MITSUBISHI



Código: HE11820
OEM: 96291054
Equivalencias: -
Descripción: Bobina

APLICACIÓN

DAEWOO MATIZ 1.0



Código: HE11822
OEM: 30520PWA003
Equivalencias: HITACHI CM11109
Descripción: Bobina

APLICACIÓN

HONDA CIVIC 2004



Código: HE11823
OEM: 30521PWA003-30521PWA013
 30521PWA01
Equivalencias: HITACHI CM11108
 IGC0051 MARELLI BI1011MM
 DELPHI GN10248
Descripción: Bobina

APLICACIÓN

HONDA FIT



Código: HE11824
OEM: 30520PWC003
Equivalencias: HITACHI CM11110
 MARELLI BI1010MM - IGC0053
 DELPHI GN10249
Descripción: Bobina

APLICACIÓN

HONDA FIT 2007 / 2008



Código: HE11802
OEM: 5269670 - 56032521
 M05269670
Equivalencias: INDUMAG I1452
 BREMI BRE20372
Descripción: Bobina

APLICACIÓN

CHRYSLER NEON 2.0i 16v 1998-2001



Código: HE11803
OEM: 5234210 - 5234610
 5252577
Equivalencias: -
Descripción: Bobina

APLICACIÓN

JEEP CHEROKEE 1990 / 1995



Código: HE11804
OEM: 56028172
Equivalencias: -
Descripción: Bobina

APLICACIÓN

JEEP CHEROKEE 1998-2001



Código: HE11825
OEM: 30520PGKA01-30520P8EA00
Equivalencias: HITACHI CM11207A
Descripción: Bobina

APLICACIÓN

HONDA CIVIC 01 / 05



Código: HE11826
OEM: 4609140AB
Equivalencias: -
Descripción: Bobina

APLICACIÓN

CHRYSLER CARAVAN



Código: HE11827
OEM: 9091902217 - 9091902217
Equivalencias: -
Descripción: Bobina

APLICACIÓN

TOYOTA RAV 4 1997 / 2001



Código: HE11828
OEM: 22448ED800 - 7701065086
Equivalencias: BOSCH 0221604014
 0221604015 BERU GN10317
 MARELLI BI1039MM
Descripción: Bobina

APLICACIÓN

NISSAN TIIDA 1.8 16V 07 / 08



Código: HE11829
OEM: 30520RNAA01
Equivalencias: DENSO 099700101
 MARELLI 1017MM DELPHI GN10324
Descripción: Bobina

APLICACIÓN

HONDA CIVIC 2006 / 2009 DENSO 099700-101



Código: HE11830
OEM: 8200699627
Equivalencias: BOSCH 0221504030
 MARELLI BI1025MMR
Descripción: Bobina

APLICACIÓN

RENAULT MEGANE / SCENIC III 2.0



Código: HE11831
OEM: 036905100B - 036905715
 036905100 - 036905715G
 036905715F - 036905715C
Equivalencias: BREMI BRE20117
 BERU ZSE030 BOSCH 0986221023
 MARELLI BI1027MMR
Descripción: Bobina

APLICACIÓN

AUDI A1 A3 1.4 TFSI / VW GOLF IV 1.6 16v 2000-2003
 GOLF VI 1.4 TSI / SCIROCCO 1.4 TSI



Código: HE11832
OEM: UF232 C1001 - 2244831U05
 2244831U06
Equivalencias: -
Descripción: Bobina

APLICACIÓN

NISSAN MAXIMA



Código: HE11833
OEM: 2730126640 UF499
Equivalencias: -
Descripción: Bobina

APLICACIÓN

KIA RIO



Código: HE11834
OEM: 9004852126 - 0997000570
Equivalencias: -
Descripción: Bobina

APLICACIÓN

DAIHATSU 1000



Código: HE11835
OEM: UF549 - 22448JA00C
 AIC2408N
Equivalencias: MARELLI BI1018MM
 DELPHI GN10241
Descripción: Bobina

APLICACIÓN

NISSAN X-TRAIL RENAULT KOLEOS 2.5



Código: HE11836
OEM: 273012B010 - UF636
Equivalencias: -
Descripción: Bobina

APLICACIÓN
 KIA SOUL



Código: HE11837
OEM: UF285C1226 - 2730138020
Equivalencias: -
Descripción: Bobina

APLICACIÓN
 HYUNDAI SANTA FE SONATA 2.0/2.4
 KIA SORENTO OPTIMA 2.4



Código: HE11838
OEM: 46473849
Equivalencias: HITACHI CM11202
 BERU ZSE020
Descripción: Bobina

APLICACIÓN
 FIAT BRAVO MAREA STILO 1.8 16V



Código: HE11839
OEM: UF270C1231 - 56028138AF
Equivalencias: -
Descripción: Bobina

APLICACIÓN
 CHRYSLER JEEP GRAND CHEROKEE 3.7L
 OEM UF270 C1231 56028138AF



Código: HE11840
OEM: 05149199AA - 2152L01620
Equivalencias: STANDARD UF640
Descripción: Bobina

APLICACIÓN
 CHRYSLER JEEP GRAND CHEROKEE 2009 2010



Código: HE11841
OEM: 6E5G12A366AC-6M8G12A366
Equivalencias: STANDARD UF540
Descripción: Bobina

APLICACIÓN
 FORD MONDEO S-MAX 2.3 2009



Código: HE11842
OEM: 30520RB0003-30520RBO003
Equivalencias: HITACHI CM11116
 STANDARD UF626 MARELLI BI1034MM
 IGC0073 DELPPHI GN10547
Descripción: Bobina

APLICACIÓN
 HONDA FIT 2009 / 2011



Código: HE11843
OEM: 12578224 - 0997000850
Equivalencias: MARELLI BI1000MM
Descripción: Bobina

APLICACIÓN
 CHEVROLET CAPTIVA 2.4 16v / ONIX 1.4



Código: HE11844
OEM: C1567 - 273013E400
Equivalencias: STANDARD UF558
 MARELLI BI0024MM
Descripción: Bobina

APLICACIÓN
 HYUNDAI SANTA FE 2.4



Código: HE11845
OEM: 04606824AC - 04606824AB
Equivalencias: STANDARD UF557
 MARELLI BI0025MM
Descripción: Bobina

APLICACIÓN
 DODGE JOURNEY 2.4



Código: HE11846
OEM: UF171C1096 - 8970968040
 5C1014
Equivalencias: HITACHI CM11101
Descripción: Bobina

APLICACIÓN
 HONDA PASSPORT 96 / 97



Código: HE11847
OEM: UF546C1544 - 273013C010
 273013C000
Equivalencias: -
Descripción: Bobina

APLICACIÓN
 HYUNDAI SANTA FE / GENESIS
 KIA SORENTO 2007 < 2012



Código: HE11848
OEM: UF263C1002 - 2244831U00
 2244831U01 - 2244831U11
Equivalencias: -
Descripción: Bobina

APLICACIÓN
 NISSAN MAXIMA



Código: HE11849
OEM: 06H905110E - 06H905110D
 04E905110A - 04C905110D
 030905110B - 06L905110C
Equivalencias: BERU 0040102137
 ZS137 BOSCH 0986221057
 MARELLI BI1002MM
Descripción: Bobina

APLICACIÓN
 AUDI A4 / A5 1.8 TFSI / VW UP 1.0



Código: HE11850
OEM: 273012B000
Equivalencias: -
Descripción: Bobina

APLICACIÓN
 HYUNDAI SONATA / I30 / KIA CERATO



Código: HE11851
OEM: UF365 C1259 - 1275602
 MBO297008180
Equivalencias: -
Descripción: Bobina

APLICACIÓN
 VOLVO S40 / V40



Código: HE11852
OEM: C1159-3341077E20
 3341077E21-3341077E22-88921380
Equivalencias: ESTÁNDAR UF237
 UF547
Descripción: Bobina

APLICACIÓN
 SUZUKI BALENO / VITARA
 GRAND VITARA JII 1999 < 2005



Código: HE11853
OEM: 12629037 - 12583514
Equivalencias: BOSCH 0221604112
 0221604104
Descripción: Bobina

APLICACIÓN
 ALFA ROMEO 159 V6



Código: HE11854
OEM: 099700073 - 30520RAA007
 30520RRA007
Equivalencias: DENSO 6732301
 STANDARD UF311
Descripción: Bobina

APLICACIÓN
 HONDA ACCORD 2.4L 2003 - 2005 / CRV 2.4 2009



Código: HE11855
OEM: 55212624
Equivalencias: CHAMPION BAE403M
Descripción: Bobina

APLICACIÓN
 ALFA ROMEO MITO 1.4 16V



Código: HE11856
OEM: 224484M500-224484M50A
Equivalencias: HITACHI CM11205
Descripción: Bobina

APLICACIÓN
 NISSAN PRIMERA / SENTRA 2.0



Código: HE11858
OEM: 9091902252 - 9091902258
 90919C2003
Equivalencias: MARELLI B10026MM
Descripción: Bobina

APLICACIÓN

TOYOTA COROLLA 1.8 VVTI 2008 - 2012



Código: HE11859
OEM: 0297007260 - 1275602
Equivalencias: -
Descripción: Bobina

APLICACIÓN

VOLVO S40 / V40 2000 / 2004



Código: HE11860
OEM: 04606869AC-04606869AB
 UF502
Equivalencias: -
Descripción: Bobina

APLICACIÓN

DODGE JOURNEY 2.7



Código: HE11861
OEM: 12635672 - 12670053
 H6T15471AC
Equivalencias: MARELLI B11023MMR
Descripción: Bobina

APLICACIÓN

CHEVROLET CRUZE 1.4T



Código: HE11862
OEM: 273002
Equivalencias: -
Descripción: Bobina

APLICACIÓN

HYUNDAI TUCSON 2.0 2014 - 2015



Código: HE11863
OEM: 9091902244 - 9091902243
 9008019023 - 9091902266
Equivalencias: -
Descripción: Bobina

APLICACIÓN

TOYOTA RAV4 2.0 2.4 Vvti 2001<2008



Código: HE11865
OEM: 55273432
Equivalencias: BOSCH 221504045
Descripción: Bobina

APLICACIÓN

FIAT ARGO 1.8 16V - CRONOS 1.8 E-TORQ EVO



Código: HE11866
OEM: 224334808R
Equivalencias: -
Descripción: Bobina

APLICACIÓN

RENAULT KWID 1.0



Código: HE11924
OEM: 1F2Z12029AA
Equivalencias: -
Descripción: Bobina

APLICACIÓN

FORD F-100 motor 4.2i desde 2002>/MONDEO 2.5 V6



Código: HE11941
OEM: F57U12029AA
Equivalencias: -
Descripción: Bobina

APLICACIÓN

FORD F-100 motor 4.9i desde 1997>
 EXPLORER V6 u.s.a.



Código: HE11942
OEM: F5SU12029A
Equivalencias: -
Descripción: Bobina

APLICACIÓN

FORD MONDEO V6



Código: HE11943
OEM: 4MSZ12029BC-4M5Z12029BC
 FD505 - 4M5G12A366BC
 4M5G12A366BB - 4M5G12A366BA
 4M5E12A366AA - 1224925 - 1314271
 322402
Equivalencias: STANDARD FD505
 DELPHI GN10229 MARELLI B11024MMR
Descripción: Bobina

APLICACIÓN

FORD FOCUS 2.0 Duratec 2006>



Código: HE11944
OEM: CM5E12A366CA-CM5Z12029A
 CM5E12A366BB
Equivalencias: MARELLI B11041MM
Descripción: Bobina

APLICACIÓN

FORD FOCUS 2.0



Código: HE11994
OEM: 25186687 - 55561655
Equivalencias: MARELLI B11019MM
 BERU GN10234
Descripción: Bobina

APLICACIÓN

CHEVROLET SONIC 1.6 16V



Código: HE11995
OEM: 597079 - 597078
 9635864980 - 9635884880
Equivalencias: BOUJICORD 154302
 BOSCH 0986221035 INDUMAG I1441
 VALEO 245097 MARELLI B10051MM
 SAGEM 2526208
Descripción: Bobina

APLICACIÓN

CITROEN / PEUGEOT 106/206 motor 1.4



Código: HE11996
OEM: 1208307 - 19005212
 47905104 - 1206307
Equivalencias: MARELLI B10057MM
 INDUMAG I1450
Descripción: Bobina

APLICACIÓN

CHEVROLET MERIVA / ZAFIRA 1.8 16v



Código: HE11997
OEM: 96476979
Equivalencias: MARELLI B11001MM
 DELPHI GN10373
Descripción: Bobina

APLICACIÓN

CHEVROLET CRUZE 1.6 / 1.8 16v 2010>



Código: HE11998
OEM: 058905105 - 058905101
Equivalencias: MARELLI B11033MM
 BREMI BRE11869 BOSCH 0986221011
 BERU ZS016
Descripción: Bobina

APLICACIÓN

AUDI A3 1996 / 2000



Código: HE11999
OEM: 56032520 - 88921268
Equivalencias: -
Descripción: Bobina

APLICACIÓN

DODGE RAM / CHEROKEE 6 cilindros 1997-2002



Código: HE11200
OEM: 3341085120 - F076MIC200
 FTM063GT
Equivalencias: -
Descripción: Bobina

APLICACIÓN

Seca especial para vehiculos a GNC con enc.
 Electronico 26.000 volts

Código: HE11115JRL

OEM: 06B905115L - 06B905115G
 06B905115H-06B905115J-06A905115A
 06A905115-06B905115M-06B905115N
 06B905115Q-06B905115R
Equivalencias: BREMI BRE20113
 BERU ZSE043 BOESCH 0986221024
 INDUMAG I1440 MARELLI B10092MM
 DELPHI GN10345 HELLUX HE11115J
Descripción: Bobina

APLICACIÓN

VW Golf IV 2001 > Audi A3 2000 > Passat 2002 >



Código: HE11359RL
OEM: 46548037 - 7672018
Equivalencias: MARELLI BAE800AK 60780002010 HELLUX HE11359 DELPHI CE10103 CHAMPION BAE800B BOSCH F000ZS0103 INDUMAG I1359
Descripción: Bobina

APLICACIÓN

FIAT PALIO / SIENA / UNO



Código: HE11401RL **OEM:** 1075786-1119835-1130402 1S7G12029AB-988F12029AB 988F12029AC
Equivalencias: MARELLI B1005SSM VALEO 245139 BOSCH 0221503490 DELPHI CE20119 INDUMAG I1401 HELLUX HE11401
Descripción: Bobina

APLICACIÓN

FORD KA / FIESTA / ECOSPORT 1.6 Zetec Rocam



Código: HE11419RL
OEM: 7700875000
Equivalencias: VALEO 245104 - 2453 BERU ZS052 MARELLI B10021MM SAGEN 156200 DELPHI CE20014 HELLUX HE11419
Descripción: Bobina

APLICACIÓN

RENAULT MEGANE / LAGUNA / CLIO / KANGOO



Código: HE11420RL
OEM: 1104038 - 96350585
Equivalencias: DELPHI DS20013 HELLUX HE11420 MARELLI B10013MM BOSCH 0986MG2301 INDUMAG I1420
Descripción: Bobina

APLICACIÓN

DAEWO / GM / CORSA / OPEL



Código: HE11421RL **OEM:** 032905106B - 032905106D
Equivalencias: BOSCH F000ZS0210 MARELLI B100170MM VALEO 245159 BREMI BRE11731 DELPHI CE20118 BERU ZSE003 INDUMAG I1421 HELLUX HE11421
Descripción: Bobina

APLICACIÓN

VW GOLF IV / FOX / SURAN / GOL TREND 1.6



Código: HE11426RL
OEM: 46752948
Equivalencias: BOSCH F000ZS0207 F000ZS0206 DELPHI GN10353 MARELLO B10094MM INDUMAG I1426 HELLEX HE11426
Descripción: Bobina

APLICACIÓN

FIAT PALIO 1.3i 16v / SIENA1.6i 16v



Código: HE11444RL
OEM: 07K905715A - 06F905115C 06F905115F
Equivalencias: BOSCH 0221604115 BREMI BRE20120 BREMI ZSE033 HELLUX HE11444
Descripción: Bobina

APLICACIÓN

AUDI A3 / A4 / GOLF V / VW PASSAT VENTO 2.0 2.5 FSI / TFSI



Código: HE11600RL
OEM: 93363483
Equivalencias: HELLUX HE11600 DELPHI CE10001 MARELLI B10106MM
Descripción: Bobina

APLICACIÓN

SUZUKI FUN / CHEVROLET CORSA II MERIVA 3 Pin idem Delphi



Código: HE11640
OEM: F747 / H3T030
Equivalencias: -
Descripción: Bobina

APLICACIÓN

Mitsubishi / Mazda Mx3 / 323



Código: HE11867
OEM: 30520R1Aa01 - Uf672 099700181
Equivalencias: MARELLI B10027MM
Descripción: Bobina

APLICACIÓN

Honda Hrv - Civic 1.8 16V



Código: HE11638
OEM: 22433Aa410 - 22433Aa570 Uf345
Equivalencias: -
Descripción: Bobina

APLICACIÓN

Subaru Legacy



Código: HE11641
OEM: 215977164 - 9656695780
Equivalencias: -
Descripción: Bobina

APLICACIÓN

Citroen C4 / C5 2004> Peugeot 307 407 807 2.0 16V



Código: HE11871
OEM: 55229959
Equivalencias: -
Descripción: Bobina

APLICACIÓN

Alfa Romeo Mito / Fiat 500X Cross 1.4 16V At9 Nuevo Bravo 1.4 140Cv



Código: HE11872
OEM: 55242406 - 46344869 K68294873Aa
Equivalencias: BOSCH 0221504039 MARELLI B1037MM
Descripción: Bobina

APLICACIÓN

Fiat Tipo 1.6 At6 / Toro Freedom 1.8 4X2 At6 Jeep Renegade 1.8



Código: HE11873
OEM: 55209603 - 55213613 55224494
Equivalencias: BOSCH 0221504028 0221504024 BERU ZS095 0040100095 MARELLI B1032Mm
Descripción: Bobina

APLICACIÓN

Alfa Romeo Giulietta 1.4T / Mito 1.4T Fiat 500 Abarth 1.4T



Código: HE11874
OEM: 90919T2010
Equivalencias: -
Descripción: Bobina

APLICACIÓN

Toyota Yaris / Etios 1.5 Abril 2016 En Adelante



Código: HE11875
OEM: 273003F100
Equivalencias: DELPHI GN10568
Descripción: Bobina

APLICACIÓN

Hyundai Tucson 2.0 / Kia Sportage 2.0



Código: HE11945
OEM: Uf674 - Bm5G12A366Da
Equivalencias: -
Descripción: Bobina

APLICACIÓN

Ford Kuga 1.6T



Código: HE11946
OEM: Uf350 - C1398 - 224488H310 224488H311 - 224488H300 224488H315
Equivalencias: -
Descripción: Bobina

APLICACIÓN

Nissan X-Trail



Código: HE11990
OEM: 224488J115 - 224488J11C
Equivalencias: -
Descripción: Bobina

APLICACIÓN

Nissan Frontier



Código: HE11991
OEM: Uf504 - 56029129Aa 56029129Ab - 5602129Aa
Equivalencias: MARELLI B1050Mm
Descripción: Bobina

APLICACIÓN

Dodge Ram 1500 5.7 Hemi / Jeep Grand Cherokee V8

BOBINAS DE IGNICIÓN

BOBINAS DE IGNICIÓN > BOBINAS



Código: HE11868
OEM: 2730039800
Equivalencias: -
Descripción: Bobina

APLICACIÓN

Kia Sorento 3.5 V6 2002 - 2006



Código: HE11869
OEM: 224332428R
Equivalencias: -
Descripción: Bobina

APLICACIÓN

Renault Renault Captur - Kangoo
Sanderó 1.6 16V H4M



Código: HE11870
OEM: 55247659 - K68070492Ad
K68070492Ab
Equivalencias: -
Descripción: Bobina

APLICACIÓN

Fiat 500 Sport 1.4 16V Multi Air



Código: HE11993
OEM: 597090 - 597097
9654814480 - 9467511580
9654347080
Equivalencias: VALEO 245103
Descripción: Bobina

APLICACIÓN

Fiat Qubo 1.4 / Peugeot Partner 1.4
Citroen Berlingo 1.4



Código: HE11864
OEM: 9091902263
Equivalencias: -
Descripción: Bobina

APLICACIÓN

Toyota Etios 1.5



Código: HE11876
OEM: 30520R40007 - 099700147
099700148
Equivalencias: BOSCH F000ZS0207
F000ZS0206 DELPHI GN10353
MARELLO B10094MM INDUMAG I1426
HELLEX HE11426
Descripción: Bobina

APLICACIÓN

Honda Accord 2.4L 2008 - 2015
Crv 2.4L 2009 > 099700148



Código: HE11447
OEM: 224336134R - 77080001
H7700873701
Equivalencias: -
Descripción: Bobina

APLICACIÓN

LOGAN / SANDERO 1.6 8V K7M

BOMBAS DE AGUA

BOMBAS DE AGUA > ELÉCTRICAS



Código: HE3D0965561D
OEM: 3D0965561A - 3D0965561D
1J0965561A - 0392020073
Equivalencias: -
Descripción: Bomba agua eléctrica

APLICACIÓN

AUDI A3 - A6 - TT / VW PASSAT - TOUAREG



Código: HE251965561B
OEM: 251965561B - 0392020024
0392020008
Equivalencias: -
Descripción: Bomba agua eléctrica

APLICACIÓN

VW GOLF IV 1.9 TDI / BORA / PASSAT



Código: HE078965561
OEM: 034965561A - 034965561C
078965561 - 706740030
Equivalencias: BOSCH 0392020039
HELLUX HE078965561
Descripción: Bomba agua eléctrica

APLICACIÓN

AUDI A3 - A6 - S3 - S4 - TT 1.8T / VW BORA 1.8T



Código: HE06H965561
OEM: 06H965561
Equivalencias: -
Descripción: Bomba agua eléctrica

APLICACIÓN

AUDI A4 - A5 - Q5



Código: HE7H0965561
OEM: 7H0965561 - 702074570
Equivalencias: -
Descripción: Bomba agua eléctrica

APLICACIÓN

VW AMAROK



Código: HE1K0965561L
OEM: 1K0965561L
Equivalencias: -
Descripción: Bomba agua eléctrica

APLICACIÓN

AUDI A1 1.2 TFSI



Código: HE9806790780
OEM: 9806790780 - 1201N1 - 1201J8
1201H9
Equivalencias: -
Descripción: Bomba agua eléctrica

APLICACIÓN

CITROEN / PEUGEOT 1.6 THP



Código: HE5N0965561
OEM: 5N0965561 - 701713080
Equivalencias: -
Descripción: Bomba agua eléctrica

APLICACIÓN

AUDI A3 - Q3 / VW PASSAT - TIGUAN - VENTO



Código: HE059121012A
OEM: 059121012A
Equivalencias: -
Descripción: Bomba agua eléctrica

APLICACIÓN

AUDI A4 - A6 - A8 - Q5 - Q7 / VW

BOMBAS DE AGUA

BOMBAS DE AGUA > ELÉCTRICAS



Código: HE06H121601M
OEM: 06H121601M
Equivalencias: -
Descripción: Bomba agua eléctrica

APLICACIÓN

AUDI A4 - A5 - Q5 / VW VENTO



Código: HE059121012B
OEM: 059121012B
Equivalencias: -
Descripción: Bomba agua eléctrica

APLICACIÓN

AUDI A4 - A5 - A6 - Q5 - Q7 TDI / VW AMAROK
TOUAREG TDI



Código: HE03L965561A
OEM: 03L965561A
Equivalencias: -
Descripción: Bomba agua eléctrica

APLICACIÓN

VW AMAROK TDI



Código: HECM10P71
OEM: -
Equivalencias: -
Descripción: Bomba agua eléctrica

APLICACIÓN

Auxiliar Universal

BOMBAS DE AGUA

BOMBAS DE AGUA > MECÁNICAS



Código: HEO106
OEM: 90325660
Equivalencias: VMG BA193
DOLZ O106DOL
Descripción: Bomba agua mecánica

APLICACIÓN

CHEVROLET CORSA 1.0 / 1.4 / 1.6 94/10
SUZUKI FUN 1.0/1.4 03/11



Código: HES319
OEM: 55186602
Equivalencias: VMG BA442
DOLZ S319DOL
Descripción: Bomba agua mecánica

APLICACIÓN

FIAT PALIO-SIENA 1.3 16V FIRE/FIAT UNO FIORINO 1.3 8V
FIRE/ FIAT STRADA - IDEA 1,4 8V FIRE 2009 →



Código: HEA151RS
OEM: 068121005A
Equivalencias: VMG BA076
DOLZ A151RSDOL
Descripción: Bomba agua mecánica

APLICACIÓN

FORD GALAXY - ESCORT - ORION 1,6-1,8-2,0 (MOTOR AUDI)
VW POLO 1,6 - 1,8 MI - 19 SD 96 → QUANTUN 1,8 - 2,0 00 →
SAVEIRO 1,9 D 96 → VW GOL POWER 1,6 11 →
VW POINTER 1,6 - 1,8 - 2,0 91→



Código: HEA179
OEM: 030121005N
Equivalencias: VMG BA358
DOLZ A179DOL
Descripción: Bomba agua mecánica

APLICACIÓN

VW GOL 1000 8v./ GOL TREND 08→FOX
SURAN 1.6 8V / GOLF IV 1,6 8V 01→



Código: HEF203
OEM: XS6E8501AD
Equivalencias: VMG BA419
DOLZ F203DOL
Descripción: Bomba agua mecánica

APLICACIÓN

FORD KA 1.0 / 1.6 / FIESTA 1.6
ECOSPORT 1.6 MOTOR ROCAM



Código: HER216
OEM: -
Equivalencias: VMG BA698
DOLZ/ R216 - R236DOL
Descripción: Bomba agua mecánica

APLICACIÓN

RENAULT CLIO / SANDERO / KANGOO / DUSTER
FLUENCE / LOGAN / SYMBOL 11→



Código: HEC113
OEM: 1201A2
Equivalencias: VMG BA446
DOLZ C113DOL
Descripción: Bomba agua mecánica

APLICACIÓN

PEUGEOT 206 1.6i 16V GTI / 207 1.6 16V 08 → / 307 1.6 16V 02 →
308-408 1,6 16V 12 → / 2008 1,6 16V 16 →
CITROEN C3-CE PICASSO-C3 AICROSS 13 →



Código: HEO256
OEM: 24579666
Equivalencias: VMG BA504
DOLZ O256DOL
Descripción: Bomba aguamecánica

APLICACIÓN

CHEVROLET CORSA CLASSIC 1.4 10 → / AGILE 1.4 8V 09 →
SUZUKI FUN 1.0/1.4 8V MOTOR VHC



Código: HEC114
OEM: 1201G0
Equivalencias: VMG BA477
DOLZ C114DOL
Descripción: Bomba agua mecánica

APLICACIÓN

PEUGEOT PARTNER/CITROEN BERLINGO 1.1/1.4



Código: HEO262
OEM: 93368514
Equivalencias: VMG BA473
DOLZ O262DOL
Descripción: Bomba agua mecánica

APLICACIÓN

CHEVROLET CORSA II 1.8 8V 02 → / MERIVA 1,8 8V 02 →
SPIN 1,8 8V 12 → / COBALT 1,8 8V 13 → / MONTANA 1,8 8V 11 →
FIAT PALIO 1.8 8V 02 → / IDEA 1,8 8V 03 →



Código: HER179RS
OEM: 7701463111 - 7701464736
Equivalencias: VMG BA075
DOLZ R179RSDOL
Descripción: Bomba agua mecánica

APLICACIÓN

RENAULT 19 1,7 / 1,8 / 1,9D / CLIO 1,8 RSI / 1,9 D 95 - 02
EXPRESS 1,9 D 95 - 02 / KANGOO 19 D 98 / MEGANE 1,8
2,0 8V 98 - 05 / LAGUNA 1,9 D / TRAFIC 1,9 D 98 →



Código: HEC120
OEM: 9569147388
Equivalencias: VMG BA429
DOLZ C120DOL
Descripción: Bomba agua mecánica

APLICACIÓN

PEUGEOT 306 / 307 / PARTNER 2.0 HDI



Código: HED211
OEM: 96872702
Equivalencias: VMG BA592
 DOLZ D211DOL
Descripción: Bomba agua mecánica

APLICACIÓN

CHEVROLET AVEO 1.6 16V / DAEWOO KALOS 1.4
 NUBIRA 1.6 16V



Código: HEA151
OEM: 068121005A - 026121005A
Equivalencias: VMG BA1076
 DOLZ A151DOL
Descripción: Bomba agua mecánica

APLICACIÓN

FORD GALAXY - ESCORT / VW GOL (MOTOR AUDI)



Código: HES320
OEM: 55204538 - 55284051
Equivalencias: VMG BA691
 DOLZ S320DOL
Descripción: Bomba agua mecánica

APLICACIÓN

FIAT DOBLO / UNO / 500 1.4 16V



Código: HEF233
OEM: 1406479 - 1472867 - 1376162
Equivalencias: VMG BA597 DOLZ
 F233DOL
Descripción: Bomba agua mecánica

APLICACIÓN

FORD FOCUS / MONDEO / FIESTA 1.4/1.6 05→ / FIESTA
 ECOSPORT KINETIC SIGMA 1.6 11→



Código: HER129
OEM: 7701462145
Equivalencias: VMG BA1046
 DOLZ R129DOL
Descripción: Bomba agua mecánica

APLICACIÓN

RENAULT 9 / 11 / 19 RN / CLIO / TRAFIC 1.4



Código: HEF157
OEM: 70993639
Equivalencias: VMG BA511
 DOLZ F157DOL
Descripción: Bomba agua mecánica

APLICACIÓN

FORD RANGER POWER STROKE 3.0 TDi HS 3.0



Código: HEO137
OEM: 90448047 - 90444123
Equivalencias: VMG BA204
 DOLZ O137DOL
Descripción: Bomba agua mecánica

APLICACIÓN

GM VECTRA 1.8i-2.0i / ASTRA 2.0i 8V



Código: HER135
OEM: 7700861686 - 8200146298
Equivalencias: VMG BA340
 DOLZ R135DOL
Descripción: Bomba agua mecánica

APLICACIÓN

RENAULT MEGANE 1.6i RN / RT 96→



Código: HEO138
OEM: 90443549 - 90466343
 1334041
Equivalencias: VMG BA221
 DOLZ O138DOL
Descripción: Bomba agua mecánica

APLICACIÓN

GM VECTRA 1.8i - 2.0i 16v



Código: HEA234
OEM: 04E121600H - 04E121600P
 04C121600J
Equivalencias: VMG BA707
 DOLZ A234DOL
Descripción: Bomba agua mecánica

APLICACIÓN

AUDI A1 / A3 1.4 TFSI / VW UP 1.0



Código: HEA186
OEM: 06A121011E - 06A121011C
Equivalencias: VMG BA502
 DOLZ A186DOL
Descripción: Bomba agua mecánica

APLICACIÓN

VW BORA / PASSAT / GOLF IV / SHARAN / AUDI A3
 A4 / A6 1.8T



Código: HEO263
OEM: 9569147388
Equivalencias: VMG BA429
 DOLZ C120DOL
Descripción: Bomba agua mecánica

APLICACIÓN

CHEVROLET SONIC 1,6 16v 12 → / CRUZE
 CAPTIVA 1.4 / 1.6 / 1.8 / ALFA ROMEO 159 1.8 16V



Código: HER218
OEM: 8200042880
Equivalencias: VMG O263DOL
 DOLZ R218DOL
Descripción: Bomba agua mecánica

APLICACIÓN

RENAULT CLIO 1.2i 16V



Código: HEA224
OEM: 03L121031A
Equivalencias: VMG BA678
 DOLZ A224DOL
Descripción: Bomba agua mecánica

APLICACIÓN

VW AMAROK / VENTO TDI 10→



Código: HEF140
OEM: ERR3290 - 4BF5T8508AA
 4BF7T8501AB
Equivalencias: VMG BA1425
 DOLZ F140DOL
Descripción: Bomba agua mecánica

APLICACIÓN

FORD RANGER MOTOR MAXION HS 2.5 / 2.8 ROD.35mm



Código: HES138
OEM: 7671810 - 4465144 - 4429228
Equivalencias: VMG BA168
 DOLZ S138DOL
Descripción: Bomba agua mecánica

APLICACIÓN

FIAT UNO / REGATTA / DUNA 1.6 (MAZA 6x1)(30mm)



Código: HES149
OEM: 97053808
Equivalencias: VMG BA179
 DOLZ S149DOL
Descripción: Bomba agua mecánica

APLICACIÓN

FIAT 147 / DUNA TIPO 1.4 C/POLEA EJE 30mm



Código: HEC117
OEM: 120152
Equivalencias: VMG BA252
 DOLZ C117DOL
Descripción: Bomba agua mecánica

APLICACIÓN

PEUGEOT 306 / 405 XUD9 DIESEL C/SOLAPA
 ROTOR 68mm T.



Código: HEC601
OEM: 3802358 - 3285410
 3802970 - BF5X8501A
Equivalencias: VMG BA257
 DOLZ C601DOL
Descripción: Bomba agua mecánica

APLICACIÓN

FORD CAMION Cargo 712 - 814 - 815 - 915 / 14000
 4000 MOTOR CUMMINS 2 AGUJEROS (PICK UP)



Código: HEC129
OEM: 1201G1 - 1313842 - 1351130
 3M5Q8591BB - 1364681
Equivalencias: VMG BA478
 DOLZ C129DOL
Descripción: Bomba agua mecánica

APLICACIÓN

C3 - C4 - C5 1.6 HDi 16v/XSARA PICASSO 1.6 HDi 16v 03→
 FORD FOCUS II 1.6 TDCi 16v / PEUGEOT 206 - 307
 407 1.6 HDI



Código: HEA150
OEM: 068121005C - 056121005A
Equivalencias: VMG BA009
 DOLZ A150DOL
Descripción: Bomba agua mecánica

APLICACIÓN

VW GACEL / PASSAT / GOLF / TRANSPORTER 1,6
 AUDI 100 1.6 (MAZA GRANDE)



Código: HE228
OEM: 228999001004
Equivalencias: -
Descripción: Bomba de cebado

APLICACIÓN

FORD GALAXY / RENAULT 21



Código: HE261520347
OEM: 06H127025D - 06H127025H
 06H127025M - 06H127025G
Equivalencias: BOSCH 0261520055
 0261520056-0261520240-0261520089
Descripción: Bomba de nafta alta presión

APLICACIÓN

VW PASSAT VENTO TIGUAN 2.0 TSI
 AUDI A3 A4 1.8 2.0 TFSI



Código: HE06J127025J
OEM: 06J127025J
Equivalencias: -
Descripción: Bomba de nafta alta presión

APLICACIÓN

FIAT DOBLO / UNO / 500 1.4 16V



Código: HE261520139
OEM: Bm5G9D376Bb - 1752534
 Bm5Z9350Afc
Equivalencias: BOSCH 0261520139
Descripción: Bomba de nafta alta presión

APLICACIÓN

Ford Kuga 1.6 EcoBoost



Código: HE261520245
OEM: 9802540080
Equivalencias: BOSCH 0261520245
Descripción: Bomba de nafta alta presión

APLICACIÓN

Citroen C4 Lounge / Peugeot 3008 / 308 / 408
 508 / Mini Cooper 1.6 16V Thp



Código: HE06F127025H
OEM: 06F127025K - 06F127025J
 06F127025H
Equivalencias: -
Descripción: Bomba de nafta alta presión

APLICACIÓN

Vw Audi 2.0 Fsi Tfsi



Código: HE9651K
OEM: 1H0919651K
Equivalencias: -
Descripción: Bomba de nafta carcasa inferior

APLICACIÓN

VW GOLF III 1.8/2.0 / PASSAT / SEAT



Código: HE7L6919087F
OEM: 7L6919087F
Equivalencias: -
Descripción: Bomba de nafta completa

APLICACIÓN

VW TOUAREG 3.2 V6 / 4.2 V8



Código: HE7L6919087G
OEM: 7L6919087G
Equivalencias: -
Descripción: Bomba de nafta completa

APLICACIÓN

VW TOUAREG 3.2 V6 / 4.2 V8



Código: HE011100PR
OEM: 93303221 - 0111100PR
Equivalencias: INDEBRAS 0111100PR
Descripción: Bomba de nafta completa

APLICACIÓN

CHEVROLET CORSA II NOVO 1.8 MPFI 2002> 2007
 Tapa Plastica con regulador



Código: HE051AK
OEM: 1H0919051AK
Equivalencias: -
Descripción: Bomba de nafta completa

APLICACIÓN

VW GOLF III 1.8/2.0 MI



Código: HE16141182985
OEM: 16141182985 - 16141183139
 16142228035 - 16146758736
Equivalencias: -
Descripción: Bomba de nafta completa

APLICACIÓN

Bmw Serie 3 E36 318i 320i 323i 325i 328i 330i



Código: HE16146752499
OEM: 16146752499 - 16141184276
 16146766942
Equivalencias: -
Descripción: Bomba de nafta completa

APLICACIÓN

Bmw Serie 3 E46 316i 318i 320i 323i 325i 330i



Código: HE16146750839
OEM: 16146750839 - 16146750839
 1614755878
Equivalencias: -
Descripción: Bomba de nafta completa

APLICACIÓN

Bmw Serie 3 E46 318D 320D 330D



Código: HE2034703594
OEM: A2034703594 - A2034702894
Equivalencias: -
Descripción: Bomba de nafta completa

APLICACIÓN

Mercedes Benz 180 / 200 / 230



Código: HEF000TE0064
OEM: 7S459H307Ab
Equivalencias: BOSCH F000TE0135
 F000TE0064
Descripción: Bomba de nafta completa

APLICACIÓN

Ford Focus 1.6 16V 2007>



Código: HE0580313180
OEM: 94713361
Equivalencias: BOSCH 0580313180
Descripción: Bomba de nafta completa

APLICACIÓN

CORSA 1.4 8v



Código: HE094
OEM: 8200027963
Equivalencias: -
Descripción: Bomba de nafta completa

APLICACIÓN

RENAULT CLIO II 1.2/1.6 CON REGULADOR
 motor D7F-K4M



Código: HE102C
OEM: 9128201 - 93277517
Equivalencias: -
Descripción: Bomba de nafta completa

APLICACIÓN

CHEVROLET CORSA 1.4 SPI 1994 / 1996 Tapa Metalica



Código: HE172024388R
OEM: 172024388R - 6001547605
 8200307403
Equivalencias: -
Descripción: Bomba de nafta completa

APLICACIÓN

RENAULT LOGAN / SANDERO 1.6 8v K7M



Código: HE1K0919051BG
OEM: 1K0919051DA - 1K0919051CK
 1K0919051CH - 1K0919051M
Equivalencias: -
Descripción: Bomba de nafta completa

APLICACIÓN

VW VENTO 2.0 / 2.5



Código: HE1K0919051BH
OEM: 1K0919051DB - 1K0919051AQ
 1K0919051CL
Equivalencias: -
Descripción: Bomba de nafta completa

APLICACIÓN

VW VENTO 2.0 Fsi / 2.5



Código: HE1K0919050D
OEM: 1K0919050D - 1K0919050J
 1K0919050 - 1K0919050AB
Equivalencias: -
Descripción: Bomba de nafta completa

APLICACIÓN

AUDI VW 1.9 2.0 TDI



Código: HE1S41391001
OEM: 1S41391001
Equivalencias: -
Descripción: Bomba de nafta completa

APLICACIÓN

YAMAHA FAZER / YBR 250



Código: HE152595
OEM: 152595 - 152560 - 9625452280
 0986580173
Equivalencias: -
Descripción: Bomba de nafta completa

APLICACIÓN

PEUGEOT 306 1.8-2.0 16v desde 1998



Código: HE170409EH0B
OEM: 17040CH000 - 170409EH0B
Equivalencias: -
Descripción: Bomba de nafta completa

APLICACIÓN

NISSAN TIIDA 1.8 16V



Código: HE206C
OEM: 1525H8 - 9643320780
 9633294680 - 9636766080 - 23100
Equivalencias: MARWAL MAM368
 DELPHI FH10044 MARELLI 22019MW
Descripción: Bomba de nafta completa

APLICACIÓN

PEUGEOT 206 1.6 8v 16 v



Código: HE206HDI
OEM: 1525F7
Equivalencias: -
Descripción: Bomba de nafta completa

APLICACIÓN

PEUGEOT 206 / CITROEN PICASSO 2.0 HDI
 MARWAL 1525F7



Código: HE3057
OEM: -
Equivalencias: BOSCH 0580310004
Descripción: Bomba de nafta completa

APLICACIÓN

PEUGEOT 306 1.8i 8V ACOSTADA EN EL TANQUE



Código: HE3C0919051AK
OEM: 3C0919051AK - 3C0919051AE
 3C0919051P - 3AA919051C
 A2C32597600Z
Equivalencias: -
Descripción: Bomba de nafta completa

APLICACIÓN

VOLKSWAGEN PASSAT 2.0 FSI TSI



Código: HE6G919H307EG
OEM: 1844410 - 6G919H307EG
 6G919H307EH
Equivalencias: VDO A2C53100689Z
Descripción: Bomba de nafta completa

APLICACIÓN

FORD MONDEO / S-MAX 2.0 2.3



Código: HE6N0919051Q
OEM: 6N0919051Q
Equivalencias: -
Descripción: Bomba de nafta completa

APLICACIÓN

VW POLO 1.6 / 1.8 MI 1997 / 1998 Medidor 455



Código: HE6N0919051R
OEM: 6N0919051R - 6N0919051N
Equivalencias: -
Descripción: Bomba de nafta completa

APLICACIÓN

VW POLO 1.6 / 1.8 MI 1999 / 2003 Medidor 449



Código: HE6001547604
OEM: 6001547604 - 8200616587
 8200306918
Equivalencias: MARWAL MAM362
Descripción: Bomba de nafta completa

APLICACIÓN

RENAULT LOGAN / SANDERO 1.6 2008<



Código: HE1J0919051J
OEM: 1J0919051J
Equivalencias: -
Descripción: Bomba de nafta completa

APLICACIÓN

VW GOLF IV 1.6/1.8/2.0 SERIE 4 DESDE 1999
 NEW BEETL



Código: HETU100
OEM: -
Equivalencias: WALBRO TU100
Descripción: Bomba de nafta completa

APLICACIÓN

DODGE CARAVAN / GRAN CARAVAN 1991 / 1993



Código: HEF000TE0064
OEM: 7S459H307Ab
Equivalencias: BOSCH F000TE0135
 F000TE0064
Descripción: Bomba de nafta completa

APLICACIÓN

Ford Focus 1.6 16V 2007>



Código: HE0580313180
OEM: 94713361
Equivalencias: BOSCH 0580313180
Descripción: Bomba de nafta completa

APLICACIÓN

CORSA 1.4 8v



Código: HE094
OEM: 8200027963
Equivalencias: -
Descripción: Bomba de nafta completa

APLICACIÓN

RENAULT CLIO II 1.2/1.6 CON REGULADOR
 motor D7F-K4M



Código: HETU101
OEM: -
Equivalencias: WALBRO TU101
Descripción: Bomba de nafta completa

APLICACIÓN

DODGE SPIRIT / SHADOW 1991 / 1994



Código: HETU106
OEM: -
Equivalencias: WALBRO TU106
Descripción: Bomba de nafta completa

APLICACIÓN

CHRYSLER NEON 2.0 1996 A



Código: HETU111
OEM: 04897420AB
Equivalencias: -
Descripción: Bomba de nafta completa

APLICACIÓN

CHRYSLER STRATUS 1995/1997



Código: HETU117
OEM: -
Equivalencias: WALBRO TU117
Descripción: Bomba de nafta completa

APLICACIÓN
 CARAVAN 1996 / 2000



Código: HETU119
OEM: 97082E4495871
Equivalencias: -
Descripción: Bomba de nafta completa

APLICACIÓN
 CHRYSLER NEON 2.0 1996 / 1999



Código: HETU125
OEM: -
Equivalencias: WALBRO TU125
Descripción: Bomba de nafta completa

APLICACIÓN
 DODGE RAM CON REGULADOR



Código: HETU144
OEM: 04897804AC
Equivalencias: -
Descripción: Bomba de nafta completa

APLICACIÓN
 CHRYSLER STRATUS 1997/2000



Código: HE1874
OEM: 93277517 - 93277518
Equivalencias: -
Descripción: Bomba de nafta completa

APLICACIÓN
 CHEVROLET CORSA 1.4 / 1.6 8v MPFI hasta 1999
 Tapa Metalica



Código: HE258
OEM: 51749599 - 51883556
Equivalencias: MARWAL MAM258
 MAN307
Descripción: Bomba de nafta completa

APLICACIÓN
 FIAT PALIO / SIENA 1.3 FIRE



Código: HE98AP
OEM: 98AP9H307AL
Equivalencias: -
Descripción: Bomba de nafta completa

APLICACIÓN
 FORD FOCUS 2.0



Código: HE98FP
OEM: 98FP9H307DB
Equivalencias: -
Descripción: Bomba de nafta completa

APLICACIÓN
 FORD FIESTA / KA 1.0/1.3/1.6 HELUX



Código: HE380
OEM: 380919051C
Equivalencias: -
Descripción: Bomba de nafta completa

APLICACIÓN
 VW PASSAT 2.0 1999 / 2003



Código: HE7121M
OEM: 5012953AB - 5012953AB
 P75040M
Equivalencias: -
Descripción: Bomba de nafta completa

APLICACIÓN
 JEEP CHEROKEE 2.5L - 4.0L Carter P75040M



Código: HE7127M
OEM: RL024002AB
Equivalencias: -
Descripción: Bomba de nafta completa

APLICACIÓN
 JEEP CHEROKEE 4.0L 1999-2004



Código: HE72131
OEM: 96320232 - 96320232
 96518040
Equivalencias: -
Descripción: Bomba de nafta completa

APLICACIÓN
 DAEWOO MATIZ



Código: HE72132
OEM: 96344792 - 96350588
 96388928
Equivalencias: -
Descripción: Bomba de nafta completa

APLICACIÓN
 DAEWOO LANOS



Código: HE7700307150
OEM: 7700307150
Equivalencias: -
Descripción: Bomba de nafta completa

APLICACIÓN
 RENAULT KANGOO 1.4 1.6 8v 1998-1999 sin regulador



Código: HEMAM009
OEM: -
Equivalencias: WALBRO TU100
Descripción: Bomba de nafta completa

APLICACIÓN
 DODGE CARAVAN / GRAN CARAVAN 1991 / 1993



Código: HEMAM011
OEM: 547919051J
Equivalencias: -
Descripción: Bomba de nafta completa

APLICACIÓN
 VW POINTER / FORD ORION / ESCORT 2.0



Código: HEMAM050
OEM: 46443198 - 46767419
Equivalencias: -
Descripción: Bomba de nafta completa

APLICACIÓN
 CORSA 1.4 8v



Código: HEMAM071
OEM: -
Equivalencias: -
Descripción: Bomba de nafta completa

APLICACIÓN
 HELUX VW GOL 1.6/2.0 MI 1999-2007



Código: HEMAM075
OEM: 97AB9H307AA
Equivalencias: MARWAL MAM075
Descripción: Bomba de nafta completa

APLICACIÓN
 FORD ESCORT 1.6/1.8 Motor Zetec 1997>



Código: HE8E0906087D
OEM: 8E0906087D
Equivalencias: -
Descripción: Bomba de nafta completa

APLICACIÓN
 AUDI A6 / VW PASSAT



Código: HE9632672180
OEM: 9632672180 - 9636704480
 1525Q6 - 1525Q7 - 1525V0
Equivalencias: -
Descripción: Bomba de nafta completa

APLICACIÓN
 PEUGEOT 307 228222016001



Código: HE9635
OEM: 96351053
Equivalencias: -
Descripción: Bomba de nafta Completa

APLICACIÓN

DAEWOO LEGANZA 2.0 2.2



Código: HE96465167
OEM: 96465167
Equivalencias: -
Descripción: Bomba de nafta completa

APLICACIÓN

CHEVROLET AVEO



Código: HE8200027963
OEM: 7700431414
Equivalencias: -
Descripción: Bomba de nafta completa

APLICACIÓN

RENAULT CLIO II 1998-2005 1.6 16v



Código: HE8200683188
OEM: 8200029163 - 8200537622
Equivalencias: -
Descripción: Bomba de nafta completa

APLICACIÓN

RENAULT MEGANE II 1.6 16v



Código: HE8200689362
OEM: 8200130191 - 8200051244
Equivalencias: -
Descripción: Bomba de nafta completa

APLICACIÓN

RENAULT MEGANE II 1.6 16v 2006+



Código: HE8200052605
OEM: 8200052605
Equivalencias: -
Descripción: Bomba de nafta completa

APLICACIÓN

RENAULT KANGOO 1.6 8v 16v 2000+ c/regulador



Código: HE7700431718
OEM: 7700431718
Equivalencias: -
Descripción: Bomba de nafta completa

APLICACIÓN

RENAULT MEGANE 2.0 FASE II



Código: HE5161377AB
OEM: 5161377AB - 5161377AG
Equivalencias: -
Descripción: Bomba de nafta completa

APLICACIÓN

CHRYSLER PT CRUISER 2.4L 2005 - 2010



Código: HE68039210AB
OEM: 68039210AB
Equivalencias: -
Descripción: Bomba de nafta completa

APLICACIÓN

DODGE JOURNEY 2.4L 2009 - 2010



Código: HE96447642
OEM: 96447642 - 95949345
 96447442
Equivalencias: -
Descripción: Bomba de nafta completa

APLICACIÓN

CHEVROLET AVEO 1.6



Código: HE51821919
OEM: 51821919 - 51867748
Equivalencias: -
Descripción: Bomba de nafta completa

APLICACIÓN

FIAT 500 1.4 FIRE 16V



Código: HE172020029R
OEM: 172020029R
Equivalencias: BOSCH 0580200026
 0580200025
Descripción: Bomba de nafta completa

APLICACIÓN

RENAULT FLUENCE 1.6 / 2.0 16V MEGANE III 2.0 16V MR4



Código: HE580314022
OEM: 2N159H307AA
Equivalencias: -
Descripción: Bomba de nafta completa

APLICACIÓN

FORD ECOSPORT 2.0 16v desde 2003 con regulado



Código: HE257
OEM: 50014453
Equivalencias: MARWAL MAM257
Descripción: Bomba de nafta completa

APLICACIÓN

FIAT UNO / DUNA / PALIO / SIENA 1.3 MPI



Código: HE16146759955
OEM: 16146759955
Equivalencias: -
Descripción: Bomba de nafta completa

APLICACIÓN

MINI COOPER 2001+



Código: HE4B0906087P
OEM: 4B0906087P
Equivalencias: -
Descripción: Bomba de nafta completa

APLICACIÓN

AUDI A6 A7 2.7T



Código: HEAB399H307AD
OEM: AB399H307AC - AB399H307AD
Equivalencias: HELLUX
 HEAB399H307AD
Descripción: Bomba de nafta completa

APLICACIÓN

FORD NUEVA RANGER 2012+ Nafta 2.3 T



Código: HE31102B000
OEM: 31102B000
Equivalencias: -
Descripción: Bomba de nafta completa

APLICACIÓN

HYUNDAI SANTA FE 2.7 V6



Código: HE13579883
OEM: 13579883
Equivalencias: -
Descripción: Bomba de nafta completa

APLICACIÓN

CHEVROLET COBALT - ONIX - PRISMA 1 SALIDA sin sensor de nivel



Código: HE152587
OEM: 9626061880 - 152587
Equivalencias: -
Descripción: Bomba de nafta completa

APLICACIÓN

PEUGEOT 106 MPFI 1.1 / 1.4 / 1.6



Código: HE96830394
OEM: 20895923 - 4817842 - 4805901
 96830394 - 96629370 - 4814207
Equivalencias: -
Descripción: Bomba de nafta completa

APLICACIÓN

Chevrolet Captiva 2.4 16V



Código: HE58020001
OEM: 51787161
Equivalencias: BOSCH 058020001
Descripción: Bomba de nafta Completa

APLICACIÓN
 Fiat Qubo 1.4



Código: HE7700422036
OEM: 7700426211 - 7700422036
Equivalencias: -
Descripción: Bomba de nafta completa

APLICACIÓN
 Renault Megane 1.6 -2.0 8V Fase I 1997-2000



Código: HE580313186
OEM: 9L559H307D - 9L559H307DB 9L559H307DE
Equivalencias: BOSCH 0580313186
Descripción: Bomba de nafta completa

APLICACIÓN
 Ford Ranger 2,3 16V 2008 - 2013



Código: HE580200028
OEM: 172020029R
Equivalencias: BOSCH 0580200028
Descripción: Bomba de nafta completa

APLICACIÓN
 Renault Fluence 1,6 2,0 16V



Código: HE038
OEM: 580464038
Equivalencias: -
Descripción: Bomba de nafta externa

APLICACIÓN
 PEUGEOT 405 SRI EXTERNA BOSCH 580464038 AZUL



Código: HE070
OEM: 5421733 - DX173900A - 5471 66 91538806 - 1450-59 - 9153880680
Equivalencias: WEBER WB112 BOSCH 0580464070
Descripción: Bomba de nafta externa

APLICACIÓN
 PEUGEOT 405 SRI EXTERNA BOSCH



Código: HE101
OEM: 90020443
Equivalencias: DELPHI BCD00101 WEBER WB118
Descripción: Bomba de nafta externa

APLICACIÓN
 OPEL MONZA / KADET /IPANEMA 2.0



Código: HE4326A
OEM: -
Equivalencias: VDO 405052003002Z
Descripción: Bomba de nafta externa

APLICACIÓN
 MERCEDES BENZ 200 / 320 1995 / 2002



Código: HE4326B
OEM: 728087000
Equivalencias: -
Descripción: Bomba de nafta externa

APLICACIÓN
 MERCEDES BENZ 200 / 320 1995 / 2002



Código: HE909
OEM: -
Equivalencias: BOSCH 0580254909
Descripción: Bomba de nafta externa

APLICACIÓN
 PEUGEOT 505 SRI BOSCH



Código: HE910
OEM: -
Equivalencias: BOSCH 0580254909
Descripción: Bomba de nafta externa

APLICACIÓN
 MERCEDES BENZ BOSCH



Código: HE911
OEM: -
Equivalencias: BOSCH 0580254911
Descripción: Bomba de nafta externa

APLICACIÓN
 MERCEDES BENZ BOSCH



Código: HE957
OEM: -
Equivalencias: BOSCH 0580254957
Descripción: Bomba de nafta externa

APLICACIÓN
 MERCEDES BENZ 190 / VOLVO / AUDI



Código: HE981
OEM: 1525Z1
Equivalencias: -
Descripción: Bomba de nafta externa

APLICACIÓN
 CITROEN XANTIA



Código: HE999
OEM: -
Equivalencias: -
Descripción: Bomba de nafta externa

APLICACIÓN
 INYECCION UNIVERSAL EXTERNA



Código: HETE0103
OEM: -
Equivalencias: BOSCH F000TE0103 WEBER WB011R - KEM KEM001 DELPHI FE10103
Descripción: Bomba de nafta kit

APLICACIÓN
 Tipo Bosch para reemplazar a Marwal



Código: HE1400
OEM: -
Equivalencias: -
Descripción: Bomba de nafta mecanica

APLICACIÓN
 CHEVROLET LUV



Código: HE85501
OEM: 1510085501
Equivalencias: -
Descripción: Bomba de nafta mecanica

APLICACIÓN
 SUZUKI CARRY 1.0



Código: HE2059M
OEM: -
Equivalencias: MARWAL MAM2059M
Descripción: Bomba de nafta medio cuerpo

APLICACIÓN
 FORD F-150 USA / EXPLORER 4.0 USA / BRONCO 4.0 USA MODULO 2 do. Tanque



Código: HE2064M
OEM: -
Equivalencias: MARWAL MAM2064M
Descripción: Bomba de nafta medio cuerpo

APLICACIÓN
 FORD F-150 USA / EXPLORER 4.0 USA / BRONCO 4.0 USA MODULO 1 er. Tanque



Código: HE212
OEM: -
Equivalencias: MARWAL MAM212 WEBER WB212
Descripción: Bomba de nafta medio cuerpo

APLICACIÓN
 CHEVROLET CORSA



Código: HE13301
OEM: 13301
Equivalencias: HITACHI FUP0017
Descripción: Bomba de nafta para carburador

APLICACIÓN
 TIPO HUCO 14V



Código: HE40106
OEM: 40106
Equivalencias: -
Descripción: Bomba de nafta para carburador

APLICACIÓN
 TIPO FACET 12V



Código: HE4317
OEM: -
Equivalencias: -
Descripción: Bomba de nafta para carburador

APLICACIÓN
 Sumergible - Para pequeños tanques Motos, Cuatris, Maquinas



Código: HE8011
OEM: -
Equivalencias: -
Descripción: Bomba de nafta para carburador

APLICACIÓN
 TIPO AIRTEX 6 Volt



Código: HE8012
OEM: -
Equivalencias: AIRTEX 8012S
Descripción: Bomba de nafta para carburador

APLICACIÓN
 TIPO AIRTEX 12 Volt



Código: HE8013
OEM: -
Equivalencias: AIRTEX 8012S
Descripción: Bomba de nafta para carburador

APLICACIÓN
 TIPO AIRTEX 24 Volt



Código: HE8014
OEM: -
Equivalencias: AIRTEX 8016S
 PIERBURG 721388510 - 721093120
 WEBER WB101
Descripción: Bomba de nafta para carburador

APLICACIÓN
 FORD SIERRA 1.6 L con Aire Acc.



Código: HE8015
OEM: -
Equivalencias: -
Descripción: Bomba de nafta para carburador

APLICACIÓN
 UNIVERSAL compacta a turbina 12 v con soporte



Código: HE408098
OEM: -
Equivalencias: WEBER WB112
Descripción: Bomba de nafta para carburador

APLICACIÓN
 TIPO competicion Idem CARTER U.S.A



Código: HE002
OEM: E3222 - E8023 - E8235
 2322043070 - 2322116390 - P72230
Equivalencias: -
Descripción: Bomba de nafta sola

APLICACIÓN
 TOYOTA / MITSUBISHI / SUZUKI 4 X 4



Código: HE030
OEM: 8933063591
Equivalencias: BOSCH 580453911
 580810019
Descripción: Bomba de nafta sola

APLICACIÓN
 CHEVROLET MONZA 2.0 SPI



Código: HE034
OEM: -
Equivalencias: VDO 228234230R
 WEBER WB106
Descripción: Bomba de nafta sola

APLICACIÓN
 PEUGEOT 306 / 307 / 406 / CITROEN PICASSO HDI /
 PEUGEOT 106 1.4 Nafta



Código: HE035
OEM: -
Equivalencias: -
Descripción: Bomba de nafta sola

APLICACIÓN
 GM BLAZER / FORD BRONCO / CHEVROLET
 CHEYENNE / VW / AUDI / SEAT TDi



Código: HE047
OEM: -
Equivalencias: BOSCH 0580454047
 WEBER WB103
Descripción: Bomba de nafta sola

APLICACIÓN
 CHEVROLET MERIVA 1.8 8v



Código: HE052
OEM: -
Equivalencias: BOSCH 0580453052
Descripción: Bomba de nafta sola

APLICACIÓN
 PEUGEOT 306 8V ACOSTADA



Código: HE053
OEM: -
Equivalencias: BOSCH 0580453053
Descripción: Bomba de nafta sola

APLICACIÓN
 BMW SERIE 3 reemplaza Bosch



Código: HE164
OEM: 580464996
Equivalencias: -
Descripción: Bomba de nafta sola

APLICACIÓN
 ALFA ROMEO 164 2.0 / 3.0 1998-2000



Código: HE178
OEM: 16141183178
Equivalencias: VDO
 405502005001G
Descripción: Bomba de nafta completa

APLICACIÓN
 BMW serie 5



Código: HE2001
OEM: -
Equivalencias: MARWAL MAM214
 WEBER WB214
Descripción: Bomba de nafta sola

APLICACIÓN
 FORD RANGER / DAEWOO IDEM AIRTEX 2001



Código: HE2059
OEM: -
Equivalencias: MARWAL MAM2059
Descripción: Bomba de nafta completa

APLICACIÓN
 FORD F-150 USA / EXPLORER 4.0 USA / BRONCO
 4.0 USA



Código: HE206
OEM: -
Equivalencias: WEBER WB105
Descripción: Bomba de nafta sola

APLICACIÓN
 PEUGEOT 206 TIPO ORIGINAL



Código: HE209
OEM: -
Equivalencias: MARWAL MAM209
 WEBER WB209
Descripción: Bomba de nafta sola

APLICACIÓN
 REEMPLAZO MARWAL MAM209



Código: HE210
OEM: -
Equivalencias: MARWAL MAM210
 WEBER WB210
Descripción: Bomba de nafta sola

APLICACIÓN
 REEMPLAZO MARWAL MAM210



Código: HE211
OEM: -
Equivalencias: MARWAL MAM215
 WEBER WB215
Descripción: Bomba de nafta sola

APLICACIÓN
 FORD 4.9 L



Código: HE214
OEM: -
Equivalencias: WEBER WB215
 WB117
Descripción: Bomba de nafta sola

APLICACIÓN
 RENAULT 19 / MEGANE / CLIO



Código: HE216
OEM: -
Equivalencias: MARWAL MAN216
 WEBER WB216
Descripción: Bomba de nafta sola

APLICACIÓN
 FORD RANGER



Código: HE232
OEM: 232216490 - 23220V74021
Equivalencias: -
Descripción: Bomba de nafta sola

APLICACIÓN
 TOYOTA COROLLA / CAMRY / RAV 4 1.6/1.8/2.0 vvt



Código: HE235
OEM: 30611161 - ERT235
Equivalencias: -
Descripción: Bomba de nafta sola

APLICACIÓN
 VOLVO / S40 1995 / 2000



Código: HE290
OEM: -
Equivalencias: MARWAL MAM290
Descripción: Bomba de nafta sola

APLICACIÓN
 RENAULT 19 / CLIO



Código: HE319
OEM: -
Equivalencias: -
Descripción: Bomba de nafta sola

APLICACIÓN
 BMW Serie 7 / VW BORA / GOLF IV TDI



Código: HE3203
OEM: -
Equivalencias: -
Descripción: Bomba de nafta sola

APLICACIÓN
 YAMAHA FAZER / YBR 250



Código: HE3825
OEM: 1951506700 - 2322150100
Equivalencias: -
Descripción: Bomba de nafta sola

APLICACIÓN
 TOYOTA 4runner / LAND CRUISER PRADO DENSO



Código: HE3871
OEM: 580100000
Equivalencias: -
Descripción: Bomba de nafta sola

APLICACIÓN
 FIAT QUBO 1.4



Código: HE3881
OEM: -
Equivalencias: -
Descripción: Bomba de nafta sola

APLICACIÓN
 NISSAN MARCH - VERSA 1.6L



Código: HE3B0
OEM: 3B0906019
Equivalencias: -
Descripción: Bomba de nafta sola

APLICACIÓN
 AUDI A6 / VW PASSAT



Código: HE429
OEM: GRJ429
Equivalencias: -
Descripción: Bomba de nafta sola

APLICACIÓN
 DODGE RAM 1500 pick up 94 / 96



Código: HE4311
OEM: 986580051
Equivalencias: -
Descripción: Bomba de nafta sola

APLICACIÓN
 BMW Serie 5



Código: HE4324
OEM: 1T0919050B
Equivalencias: VDO 993762094
Descripción: Bomba de nafta sola

APLICACIÓN
 VW VENTO AUDI A4 1.9 2.0 2.5 Tdi Vdo 993762120



Código: HHE4334
OEM: P74109 - P74127
Equivalencias: -
Descripción: Bomba de nafta sola

APLICACIÓN
 DODGE RAM 1500 / 2500 1993 / 1997



Código: HE467
OEM: -
Equivalencias: MARWAL MAM228
 WEBER WB228
Descripción: Bomba de nafta sola

APLICACIÓN
 RENAULT LOGAN / SANDERO / SYMBOL Walbro
 TTP456 - TTP467



Código: HE47905
OEM: -
Equivalencias: WALBRO TTP47905
Descripción: Bomba de nafta sola

APLICACIÓN
 PEUGEOT 206 / CITROEN PICASSO 2.0 HDI



Código: HE477
OEM: -
Equivalencias: BOSCH 0580453477
 0580454094 - 0986AG1305
 GEA BGO1N - DELPHI FE000477
Descripción: Bomba de nafta sola

APLICACIÓN
 REEMPLAZO BOSCH 580453477



Código: HE481
OEM: -
Equivalencias: BOSCH 0580453481
 WEBER WB110 - DELPHI FE20481
Descripción: Bomba de nafta sola

APLICACIÓN
 REEMPLAZO BOSCH 580453481



Código: HE483
OEM: -
Equivalencias: BOSCH 01580453483
Descripción: Bomba de nafta sola

APLICACIÓN
 REEMPLAZO BOSCH 580453483



Código: HE5003
OEM: -
Equivalencias: -
Descripción: Bomba de nafta sola

APLICACIÓN
 NISSAN VARIOS MODELOS



Código: HE5013
OEM: -
Equivalencias: BOSCH 0580464995
Descripción: Bomba de nafta sola

APLICACIÓN
 BMW Serie 5 518 / 520 / 525 / 530 Boech con regulador



Código: HE507
OEM: -
Equivalencias: BOSCH 0580453507
Descripción: Bomba de nafta sola

APLICACIÓN
 PEUGEOT 205 SPI REEMPLAZO BOSCH



Código: HE514
OEM: -
Equivalencias: BOSCH 0580543514
Descripción: Bomba de nafta sola

APLICACIÓN
 FIAT TIPO / UNO 1.6 SPI REEMPLAZO BOSCH



Código: HE6091
OEM: -
Equivalencias: WEBER WB115
 VDO 228234999R
Descripción: Bomba de nafta sola

APLICACIÓN
 VW POLO 1.6/1.8 MI 1995 / 1998



Código: HE61501
OEM: -
Equivalencias: FISPA P61501 - 64028
Descripción: Bomba de nafta sola

APLICACIÓN
 CHEVROLET SPIN 1.8



Código: HE628
OEM: 1510057B10
Equivalencias: -
Descripción: Bomba de nafta sola

APLICACIÓN
 MAZDA 628 98 MITSUBISHI SUZUKI



Código: HE7L0919
OEM: 993762146
Equivalencias: -
Descripción: Bomba de nafta sola

APLICACIÓN
 VW TOUAREG 3.2 V6 / 4.2 V8



Código: HE7219
OEM: -
Equivalencias: PIERBURG 721833010
 721913500
Descripción: Bomba de nafta sola

APLICACIÓN
 BMW SERIE 5 / 7 Pierburg



Código: HE807D
OEM: 1S4U9350B1AM
Equivalencias: WEBER WB108
Descripción: Bomba de nafta sola

APLICACIÓN
 FORD FOCUS / KA / MONDEO PICO CON LABIO



Código: HE807E
OEM: 1S4U9350C1AM
Equivalencias: WEBER WB107
Descripción: Bomba de nafta sola

APLICACIÓN
 FORD FOCUS / KA / MONDEO PICO LISO



Código: HE810
OEM: -
Equivalencias: MARWAL MAM810
Descripción: Bomba de nafta sola

APLICACIÓN
 VW SANTANA 2.0



Código: HE812
OEM: -
Equivalencias: BOSCH 0580313057
 MARWAL MAM812
Descripción: Bomba de nafta sola

APLICACIÓN
 NISSAN VARIOS MODELOS Bosch



Código: HE8138
OEM: 3501615 - 3501619 - 9135418
 9135605
Equivalencias: -
Descripción: Bomba de nafta sola

APLICACIÓN
 VOLVO S40 1997 / 2000 / 850 1991 / 1996



Código: HE8152
OEM: 1511060BTO
Equivalencias: -
Descripción: Bomba de nafta sola

APLICACIÓN
 SUZUKI SWIFT 1.0 Spi Delphi FE8152



Código: HE836
OEM: 64039 - 25330836
Equivalencias: -
Descripción: Bomba de nafta sola

APLICACIÓN
 CHEVROLET CORSA CLASSIC 1.4 2009 > CHEVROLET BLAZER 2.2 / FORD KA 1.6 ROCAM



Código: HE8A0
OEM: 8A0906091GA - 8D0906091A
Equivalencias: -
Descripción: Bomba de nafta sola

APLICACIÓN
 AUDI A6 1.8/2.0 1995 / 1997



Código: HE9051
OEM: 1H0919051 - 1J0919051
Equivalencias: WEBER WB102
 VDO E22041095Z
Descripción: Bomba de nafta sola

APLICACIÓN
 VW POLO 1.6/1.8 MI 1999 / 2003 MOTOR SOLO



Código: HE966
OEM: 90411794 - 815001 - 5815015
Equivalencias: BOSCH 0580453966
Descripción: Bomba de nafta sola

APLICACIÓN
 CHEVROLET ASTRA / VECTRA



Código: HE30010
OEM: -
Equivalencias: -
Descripción: Bomba de nafta sola

APLICACIÓN

UNIVERSAL MOTOS - CUATRICICLOS - UTV INYECCION



Código: HE21131
OEM: 2322021131 - 2322021132
 23220OP010
Equivalencias: -
Descripción: Bomba de nafta sola

APLICACIÓN

TOYOTA COROLLA 1.8 wvti



Código: HE993762264
OEM: 993762264 - A2C53308519
Equivalencias: -
Descripción: Bomba de nafta sola

APLICACIÓN

PEUGEOT 207 GTI



Código: HE3842
OEM: -
Equivalencias: -
Descripción: Bomba de nafta sola

APLICACIÓN

Toyota Corolla 1.8 Xli Vvti 2020



Código: HE477L

OEM: -
Equivalencias: BOSCH 0580453477
 0580454094 - 0986AG1305
 GEA BG01N - DELPHI FE000477
Descripción: Bomba de nafta sola

APLICACIÓN

Reemplazo Bosch 580453477



Código: HE071
OEM: -
Equivalencias: BOSCH 0580453071
Descripción: Bomba de nafta sola

APLICACIÓN

BMW SERIE 5 reemplaza Bosch



Código: HE084
OEM: 311126900 - 1800228800
Equivalencias: BOSCH 0580464084
Descripción: Bomba de nafta sola

APLICACIÓN

NISSAN FRONTIER / X TERRA 2.8 DIESEL 2005 / 2008



Código: HE102
OEM: 06443402 - 90020443
 52251521
Equivalencias: DELPHI BCD00102
Descripción: Bomba de nafta sola

APLICACIÓN

CHEVROLET CORSA 1.4 / 1.6 EFI 1994 / 1998 Idem Delphi



Código: HE103
OEM: -
Equivalencias: DELPHI BCD00103
 WEBER WB104
Descripción: Bomba de nafta sola

APLICACIÓN

CHEVROLET CORSA 1.6 MPFI Idem Delphi



Código: HE107
OEM: 7700416968 - 7700418353
Equivalencias: WEBER WB116
Descripción: Bomba de nafta sola

APLICACIÓN

RENAULT MEGANE / SCENIC 2.0



Código: HE4340
OEM: 722782500
Equivalencias: -
Descripción: Bomba de nafta sola

APLICACIÓN

BMW Serie 3 318 / 320 / 330 2000 / 2005



Código: HE5L55
OEM: 5L559H307CA
Equivalencias: MARVAL MAM371
Descripción: Bomba diesel completa

APLICACIÓN

FORD FORD RANGER TD 3.0 Powerstroke 2001>



Código: HE1J0919050
OEM: 1J0919050
Equivalencias: -
Descripción: Bomba diesel completa

APLICACIÓN

VW BORA / GOLF IV / SEAT 1.9 Tdi



Código: HE933161582
OEM: 933161582
Equivalencias: -
Descripción: Bomba diesel completa

APLICACIÓN

CHEVROLET S10 Motor MWM 2.8 TD COMMON RAIL



Código: HE2H0919050B
OEM: 2H0919050A - 2H0919050B
 2H0919050D
Equivalencias: -
Descripción: Bomba diesel completa

APLICACIÓN

PICK UP VW AMAROK 2.0 CommonRail 163HP

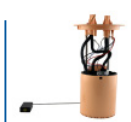

Código: HEAB399H307EC
OEM: AB399H307BD - AB399H307EC
 A2C53429454
Equivalencias: HELLUX
 HEAB399H307EC
Descripción: Bomba diesel completa

APLICACIÓN

FORD NUEVA RANGER 2015> Diesel 3.2 TD



Código: HE089
OEM: 8200639432 - 1510068DB1LCP
Equivalencias: BOSCH 0580464089
Descripción: Bomba diesel sola

APLICACIÓN

RENAULT MEGANE / LAGUNA 1.9 DCI 1999 / 2003
 SUSUKI GRAND VITARA 2.0 TD



Código: HE134
OEM: -
Equivalencias: WEBER WB113
 DELPHI FE10134
Descripción: Bomba diesel sola

APLICACIÓN

CHEVROLET S10 / BLAZER 2005> Motor MWM 2.8 TD COMMON RAIL



Código: HE4363A
OEM: -
Equivalencias: -
Descripción: Bomba diesel sola

APLICACIÓN

VW AMAROK



Código: HE465
OEM: -
Equivalencias: GSS465
 WEBER WB109
Descripción: Bomba diesel sola

APLICACIÓN

PEUGEOT 206 / CITROEN PICASSO 2.0 HDI 2001>



Código: HE465B
OEM: 5L559H307CA
Equivalencias: MARVAL MAM227
 WEBER WB227
Descripción: Bomba diesel sola

APLICACIÓN

FORD RANGER 3.0 Powerstroke



Código: HE7283
OEM: -
Equivalencias: PIERBURG 728303600
 WEBER WB115
Descripción: Bomba de diesel sola

APLICACIÓN

VW BORA 1.9 tdi / GOLF IV / AUDI A3 / PASSAT 2.0 TDI Pierburg



Código: HE733
OEM: GCA733
Equivalencias: -
Descripción: Bomba de diesel sola

APLICACIÓN

JEEP CHEROKEE IDEM WALBRO



Código: HE580464122
OEM: -
Equivalencias: -
Descripción: Bomba de diesel sola

APLICACIÓN

Audi / VW



Código: HE51961569
OEM: 78999613621091
 K68246857AA - 51961569
Equivalencias: -
Descripción: Bomba de diesel sola

APLICACIÓN

Fiat Toro 2,0



Código: HE580102001
OEM: -
Equivalencias: BOSCH 0580102001
Descripción: Bomba de diesel sola

APLICACIÓN

MERCEDES BENZ SPRINTER 310 - 311 - 313 - 315 - 316 318 - 319 CDI

BOMBAS DE COMBUSTIBLE



PRODUCTO SIN FOTO MOMENTANEAMENTE

Código: HE1450
OEM: -
Equivalencias: -
Descripción: Aro de goma de la bomba combustible

APLICACIÓN

VW GOL/POLO



PRODUCTO SIN FOTO MOMENTANEAMENTE

Código: HE1462
OEM: -
Equivalencias: -
Descripción: Aro de goma de la bomba combustible

APLICACIÓN

RENAULT MEGANE / SCENIC / KANGOO / SANDERO LOGAN



Código: HELRB210
OEM: -
Equivalencias: -
Descripción: Buje de goma de las bombas

APLICACIÓN

TIPO MARELLI HE209 / HE210 / HE215



Código: HELRB06
OEM: -
Equivalencias: -
Descripción: Funda de goma para bombas

APLICACIÓN

TIPO BOSCH 070



Código: HELRB07
OEM: -
Equivalencias: -
Descripción: Funda de goma para bombas

APLICACIÓN

TIPO BOSCH 477



Código: HE383KIT
OEM: -
Equivalencias: -
Descripción: Kit completo de accesorios para bombas hellux visteon

APLICACIÓN

TIPO VISTEON



Código: HEL094
OEM: -
Equivalencias: -
Descripción: Prefiltro de cebado

APLICACIÓN

FORD GALAXY / RENAULT 21



Código: HEL015
OEM: -
Equivalencias: -
Descripción: Prefiltro de combustible

APLICACIÓN

TIPO DELPHI REDONDO



Código: HEL020
OEM: -
Equivalencias: -
Descripción: Prefiltro de combustible

APLICACIÓN

RENAULT 19 / CLIO / MEGANE



Código: HEL022
OEM: -
Equivalencias: -
Descripción: Prefiltro de combustible

APLICACIÓN

TIPO WALBRO



Código: HELRB07
OEM: -
Equivalencias: -
Descripción: Prefiltro de combustible

APLICACIÓN

FORD FIESTA / KA



Código: HEL031
OEM: -
Equivalencias: -
Descripción: Prefiltro de combustible

APLICACIÓN

PEUGEOT 306 ACOSTADA

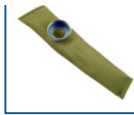

Código: HEL032
OEM: -
Equivalencias: -
Descripción: Prefiltro de combustible

APLICACIÓN
 CHEVROLET BLAZER



Código: HEL036
OEM: 1H0906091
Equivalencias: -
Descripción: Prefiltro de combustible

APLICACIÓN
 VW POLO / GOLF



Código: HEL039
OEM: -
Equivalencias: -
Descripción: Prefiltro de combustible

APLICACIÓN
 TIPO WALBRO



Código: HEL041
OEM: -
Equivalencias: -
Descripción: Prefiltro de combustible

APLICACIÓN
 TIPO BOSCH REDONDO



Código: HEL042
OEM: -
Equivalencias: -
Descripción: Prefiltro de combustible

APLICACIÓN
 VARIOS MODELOS



Código: HEL043
OEM: -
Equivalencias: -
Descripción: Prefiltro de combustible

APLICACIÓN
 CHRYSLER NEON



Código: HEL044
OEM: -
Equivalencias: -
Descripción: Prefiltro de combustible

APLICACIÓN
 CHRYSLER NEON



Código: HEL045
OEM: -
Equivalencias: -
Descripción: Prefiltro de combustible

APLICACIÓN
 PARA REFORMA BOSCH F000TE0103



Código: HEL048
OEM: -
Equivalencias: -
Descripción: Prefiltro de combustible

APLICACIÓN
 RENAULT 19



Código: HEL051
OEM: -
Equivalencias: -
Descripción: Prefiltro de combustible

APLICACIÓN
 TIPO BOSCH ALARGADO



Código: HEL052
OEM: -
Equivalencias: -
Descripción: Prefiltro de combustible

APLICACIÓN
 RENAULT 19 BOSCH CORTO



Código: HEL055
OEM: -
Equivalencias: -
Descripción: Prefiltro de combustible

APLICACIÓN
 TIPO MAM214



Código: HEL056
OEM: -
Equivalencias: -
Descripción: Prefiltro de combustible

APLICACIÓN
 VARIOS MODELOS



Código: HEL067
OEM: -
Equivalencias: -
Descripción: Prefiltro de combustible

APLICACIÓN
 VARIOS MODELOS



Código: HEL072
OEM: -
Equivalencias: -
Descripción: Prefiltro de combustible

APLICACIÓN
 CHEVROLET CORSA INDEBRAS / VW GOL



Código: HEL075
OEM: -
Equivalencias: -
Descripción: Prefiltro de combustible

APLICACIÓN
 CHRYSLER Medida 75 x 90 mm



Código: HEL090
OEM: -
Equivalencias: -
Descripción: Prefiltro de combustible

APLICACIÓN
 TIPO BOSCH REDONDO



Código: HEL092
OEM: -
Equivalencias: -
Descripción: Prefiltro de combustible

APLICACIÓN
 VW POLO / GOLF IV



Código: HEL095
OEM: -
Equivalencias: -
Descripción: Prefiltro de combustible

APLICACIÓN
 VARIOS MODELOS Medida 140 x 45 mm Diametro de boca 20 mm



Código: HEL096
OEM: -
Equivalencias: -
Descripción: Prefiltro de combustible

APLICACIÓN
 VARIOS MODELOS Medida 92 mm Diametro de boca 11 mm



Código: HEL099
OEM: -
Equivalencias: -
Descripción: Prefiltro de combustible

APLICACIÓN
 VARIOS MODELOS Diametro interno 67 mm



Código: HEL101
OEM: -
Equivalencias: -
Descripción: Prefiltro de combustible

APLICACIÓN
 FORD FOCUS



Código: HEL102
OEM: -
Equivalencias: BOSCH 0580453507
Descripción: Prefiltro de combustible

APLICACIÓN
 PEUGEOT 205



Código: HEL103
OEM: -
Equivalencias: -
Descripción: Prefiltro de combustible

APLICACIÓN
 CITROEN PICASSO HDI



Código: HEL114
OEM: -
Equivalencias: -
Descripción: Prefiltro de combustible

APLICACIÓN
 VW POLO / GOLF diametro 87 mm



Código: HEL161
OEM: -
Equivalencias: -
Descripción: Prefiltro de combustible

APLICACIÓN
 VW GOL 1.0 / CHEVROLET MERIVA



Código: HEL171
OEM: -
Equivalencias: -
Descripción: Prefiltro de combustible

APLICACIÓN
 CITROEN PICASSO diesel bomba HE034 Tipo original



Código: HEL177
OEM: -
Equivalencias: -
Descripción: Prefiltro de combustible

APLICACIÓN
 VW POLO / GOLFNEON



Código: HEL209
OEM: -
Equivalencias: -
Descripción: Prefiltro de combustible

APLICACIÓN
 VARIOS MODELOS diametro 53 mm



Código: HEL43341
OEM: -
Equivalencias: -
Descripción: Prefiltro de combustible

APLICACIÓN
 DAKOTA

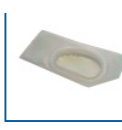

Código: HEL489
OEM: -
Equivalencias: -
Descripción: Prefiltro de combustible

APLICACIÓN
 COMPLETA FIAT MAM307



Código: HEL519
OEM: 172024388R - 6001547605
 8200307403
Equivalencias: -
Descripción: Prefiltro de combustible

APLICACIÓN
 COMPLETA MARVAL RENAULT LOGAN / SANDERO
 1.6 8v K7M



Código: HEL100
OEM: -
Equivalencias: -
Descripción: Prefiltro de combustible chimenea

APLICACIÓN
 VW POLO / GOLF III

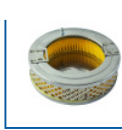

Código: HEL4334E
OEM: -
Equivalencias: -
Descripción: Prefiltro de papel para bomba de combustible

APLICACIÓN
 DAKOTA Externo



Código: HELRB01
OEM: -
Equivalencias: -
Descripción: Soporte de goma para bombas

APLICACIÓN
 TIPO BOSCH BAJO



Código: HELRB04
OEM: -
Equivalencias: -
Descripción: Soporte de goma para bombas

APLICACIÓN
 TIPO BOSCH MEDIO



Código: HELRB05
OEM: -
Equivalencias: -
Descripción: Soporte de goma para bombas

APLICACIÓN
 TIPO BOSCH ALTO



Código: HELRB08
OEM: -
Equivalencias: -
Descripción: Soporte de goma para bombas

APLICACIÓN
 TIPO BOSCH 477 para la parte superior



Código: HE7701207449
OEM: 7701207449 - 7701209115
 09701687000
Equivalencias: TSA T040005
Descripción: Tuerca bomba de combustible

APLICACIÓN
 RENAULT CLIO / MEGANE / KANGOO / TWINGO



Código: HE321201375A
OEM: 321201375A
Equivalencias: -
Descripción: Tuerca bomba de combustible

APLICACIÓN
 VW GOL / GOLF / POINTER / POLO / FORD ESCORT
 ORION



Código: HE153120
OEM: 9621364680
Equivalencias: -
Descripción: Tuerca bomba de combustible

APLICACIÓN
 PEUGEOT 206 / 406 / 806



Código: HE153130
OEM: 9633283880
Equivalencias: -
Descripción: Tuerca bomba de combustible

APLICACIÓN
 PEUGEOT 307

BOMBAS DE COMBUSTIBLE

BOMBAS DE COMBUSTIBLE > ACCESORIOS



Código: D01488
OEM: -
Equivalencias: -
Descripción: Manguera goma

APLICACIÓN

INYECCION TANK IN (interna de tanque)



Código: D01489
OEM: -
Equivalencias: -
Descripción: Manguera goma

APLICACIÓN

INYECCION TANK IN (interna de tanque)



Código: D01490
OEM: -
Equivalencias: -
Descripción: Manguera goma

APLICACIÓN

INYECCION TANK IN (interna de tanque)



Código: D0604
OEM: -
Equivalencias: -
Descripción: Manguera goma

APLICACIÓN

INYECCION TANK OUT (externa del tanque)



Código: D0605
OEM: -
Equivalencias: -
Descripción: Manguera goma

APLICACIÓN

INYECCION TANK OUT (externa del tanque)



Código: D0614
OEM: -
Equivalencias: -
Descripción: Manguera goma

APLICACIÓN

INYECCION TANK OUT (externa del tanque)



Código: D0598
OEM: -
Equivalencias: -
Descripción: Manguera antiflama

APLICACIÓN

MANGUERA ANTIFLAMA HELLUX 3 X 8 MM RETORNO GAS OIL Venta por rollo 25 Metros



Código: D0599
OEM: -
Equivalencias: -
Descripción: Manguera antiflama

APLICACIÓN

MANGUERA ANTIFLAMA HELLUX 4 X 8 MM AVANCE VACIO Venta por rollo 25 Metros



Código: D0421
OEM: -
Equivalencias: -
Descripción: Manguera antiflama

APLICACIÓN

MANGUERA ANTIFLAMA HELLUX 5 X 10 MM PICO FINO Venta por rollo 25 Metros

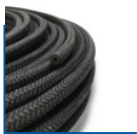

Código: D0600
OEM: -
Equivalencias: -
Descripción: Manguera antiflama

APLICACIÓN

MANGUERA ANTIFLAMA HELLUX 6 X 12 MM PICO FINO Venta por rollo 25 Metros

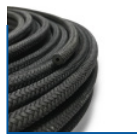

Código: D0422
OEM: -
Equivalencias: -
Descripción: Manguera antiflama

APLICACIÓN

MANGUERA ANTIFLAMA HELLUX 7 X 12 MM PICO GRUESO Venta por rollo 25 Metros

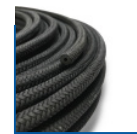

Código: D0423
OEM: -
Equivalencias: -
Descripción: Manguera antiflama

APLICACIÓN

MANGUERA ANTIFLAMA HELLUX 9 X 15 MM PICO GRUESO Venta por rollo 25 Metros

BOMBAS DE COMBUSTIBLE

BOMBAS DE COMBUSTIBLE > MODULO CONTROL



Código: HE1K0906093G
OEM: 1K0906093G - 1K0906093F
Equivalencias: -
Descripción: Modulo control bombas de combustible

APLICACIÓN

VW AUDI 2.0 MOTORES TFSI



Código: HE3C0906093C
OEM: 3C0906093C
Equivalencias: -
Descripción: Modulo control bombas de combustible

APLICACIÓN

VW PASSAT / AUDI A3 S3



Código: HE8K0906093F
OEM: 8K0906093F
Equivalencias: PIERBURG 707796090
Descripción: Modulo control bombas de combustible

APLICACIÓN

AUDI A4 - A5



Código: HE1K0906093H
OEM: 1K0906093H
Equivalencias: -
Descripción: Modulo control bombas de combustible

APLICACIÓN

VW AUDI TSI



Código: HE3C0906093A
OEM: 3C0906093A
Equivalencias: PIERBURG 707796020
Descripción: Modulo control bombas de combustible

APLICACIÓN

AUDI A1 A3 TT / VW PASSAT - PASSAT CC



Código: HE5N0906093B
OEM: 5N0906093B
Equivalencias: -
Descripción: Modulo control bombas de combustible

APLICACIÓN

AUDI Q3 / TIGUAN 1.4 2.0



Código: HE8K0906093E
OEM: 8K0906093E
Equivalencias: -
Descripción: Modulo control bombas de combustible

APLICACIÓN

VW AUDI A4 A5 Q5 2.0 TFSI

CABLES DE BUJIAS



Código: HESCF02
OEM: Bg6A12280Ad
Equivalencias: Bosch F00099C076
 Marelli Cc2059Mm - Mahle Cv059004
 Delphi Xs10550
Descripción: Juego cables de bujias

APLICACIÓN

Ford Courier / Ecosport / Fiesta / Focus / Ka 1.0
 1.6 8V Zetec Rocam



Código: HESCF23
OEM: -
Equivalencias: Ngk Scf23
 Bosch F00099C132
Descripción: Juego cables de bujias

APLICACIÓN

Ford Ecosport 2.0 16V



Código: HESCF30
OEM: Bg6A12280Ad
Equivalencias: Ngk Scf30
 Delphi Xs10637 - Bosch F00099C121
Descripción: Juego cables de bujias

APLICACIÓN

Ford Courier / Ecosport / Fiesta / Focus / Ka 1.0 /
 1.6 8V Zetec Rocam Capuchon De Chapa



Código: HESCF35
OEM: -
Equivalencias: NGK SCF35
 BOSCH F00099C627 - Delphi Xs10639
 Marelli Cc2063Mm
Descripción: Juego cables de bujias

APLICACIÓN

Ford Fiesta Kinetic 1.6 16V Sigma Desde 2013 / Focus 1.6
 16V Sigma Desde 2013 / Ecosport 1.6 16V Sigmasigma 1.6



Código: HESCG03
OEM: -
Equivalencias: Marelli Cc2009Mm
 Delphi Xs10559 - Bosch F00099C590
Descripción: Juego cables de bujias

APLICACIÓN

Chevrolet Aveo 1.6 16V



Código: HESCG101
OEM: 24582570
Equivalencias: Delphi Xs10638
 Ngk Scg101 - Marelli Cc4001Mm
Descripción: Juego cables de bujias

APLICACIÓN

Chevrolet Onix / Prisma 1.4 8V 2013<



Código: HESCG73
OEM: 93235772
Equivalencias: Ngk Scg73
 Marelli Cc2012Mm - Delphi Xs10001
 Mahle Cv0250002 - Bosch F00099C012
Descripción: Juego cables de bujias

APLICACIÓN

Chevrolet Celta 1.4 / Corsa 1.6 / Agile 1.4 / Meriva 1.8 /
 Fiat Palio / Siena / Idea 1.8 / Suzuki Fan 1.0 1.4



Código: HESCG76
OEM: 93269122
Equivalencias: Delphi Xs10003
 Ngk Scg76 - Bosch F00099C014
Descripción: Juego cables de bujias

APLICACIÓN

Chevrolet Astra 1.8 2.0 / Zafira 2.0



Código: HESCR13
OEM: 8200506297
Equivalencias: Marelli Cc2101Mm
 Mahle Cv0180068 - Delphi Xs10585
 Ngk Scr13 - Bosch F00099C135
Descripción: Juego cables de bujias

APLICACIÓN

Renault Kangoo / Logan / Megane / Sandero /
 Symbol 1.6 8V K7M



Código: HESCR16
OEM: -
Equivalencias: Marelli Cc2118Mm
 Delphi Xs10646 - Ngk Scr16
 Bosch F00099C626
Descripción: Juego cables de bujias

APLICACIÓN

Renault Clio II Mio 1.2 16V D4F



Código: HESCT02
OEM: -
Equivalencias: Ngk Sct02
 Delphi Xs10556 - Bosch F00099C122
Descripción: Juego cables de bujias

APLICACIÓN

Fiat Palio / Siena 2001 - 2004 Fire 1.3 16V



Código: HESCT09
OEM: 55187805
Equivalencias: Delphi Xs10563
 Marelli Cc2082Mm - Ngk Sct09
 Mahle Cv0250003 - Bosch F00099C130
Descripción: Juego cables de bujias

APLICACIÓN

Fiat Palio / Siena / Uno / Strada / Punto / Idea 1.3 /
 1.4 8V Fire Con 1 Bobina



Código: HESCT59
OEM: -
Equivalencias: Bosch F00099C512
 Marelli CC2091MM
Descripción: Juego cables de bujias

APLICACIÓN

Fiat Uno / Duna Motor Tipo 1.4 1.6



Código: HESCT64
OEM: 55226246
Equivalencias: Marelli Cc2083Mm
 Delphi Xs10636 - Bosch F00099C147
Descripción: Juego cables de bujias

APLICACIÓN

Fiat 500 1.4 8V / Grand Siena 1.4 8V / Nuevo Palio
 1.4 8V - 1.6 16V E-Torq / Nuevo Uno 1.4 8V Evo



Código: HESCT66
OEM: 55226249 - 55226249
Equivalencias: Ngk Sct66
 Marelli Cc2085Mm - Delphi Xs10641
 Bosch F00099C143
Descripción: Juego cables de bujias

APLICACIÓN

Fiat Grand Siena / Linea / Punto / Qubo / Strada
 1.6 16V E-Torq

CABLES DE BUJIAS



Código: HESTV02
OEM: -
Equivalencias: Delphi Xs10076
 Ngk Stv02 - Bosch F00099C525
Descripción: Juego cables de bujias

APLICACIÓN

Vw Gacel / Gol / Senda 1.6 1.8 M/Audi A Carburador



Código: HESTV18
OEM: -
Equivalencias: Ngk Stv18
 Delphi Xs10073 - Marelli Cc2019Mm
 Mahle Cv0700009 - Bosch F00099C082
Descripción: Juego cables de bujias

APLICACIÓN

Vw Gol Saveiro 1.6 1.8 2.0 Mi Motor Audi Ab9



Código: HESTV20
OEM: -
Equivalencias: Ngk Stv20
 Delphi Xs10089 - Bosch F00099C068
Descripción: Juego cables de bujias

APLICACIÓN

Vw Polo 1.6 1.8 Mi



Código: HESTV21
OEM: -
Equivalencias: Ngk Stv21
 Bosch F00099C526
Descripción: Juego cables de bujias

APLICACIÓN

Vw Golf 1.8 Mi 95/98 Seat Ibiza



Código: HESTV25
OEM: 032905409B
Equivalencias: Ngk Stv25
 Delphi Xs10554 - Marelli Cc1967Mm
 Mahle Cv0700001 - Bosch F00099C125
Descripción: Juego cables de bujias

APLICACIÓN

Vw Suran / Voyage / Fox / Gol Trend 1.6 Capuchon Sae Y Conexión A Bobina M4



Código: HESTV28
OEM: -
Equivalencias: Ngk Stv28
 Bosch F00099C078 - Delphi Xs10551
 Marelli Cc2032Mm
Descripción: Juego cables de bujias

APLICACIÓN

Vw Bora / New Beetle / Golf 1.6 / 2.0 8V

CARBURADORES



Código: HE4040IDF
OEM: -
Equivalencias: -
Descripción: Carburador

APLICACIÓN

WEBER 40/40 IDF Importado sin Trompetas



Código: HE4444IDF
OEM: -
Equivalencias: -
Descripción: Carburador

APLICACIÓN

WEBER 44/44 IDF Importado sin Trompetas



Código: HE4848IDF
OEM: -
Equivalencias: -
Descripción: Carburador

APLICACIÓN

WEBER 48/48 IDF Importado sin Trompetas



Código: HE404SX
OEM: -
Equivalencias: -
Descripción: Carburador

APLICACIÓN

PEUGEOT 404 REFORMA

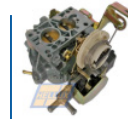

Código: HE505GAM
OEM: -
Equivalencias: -
Descripción: Carburador

APLICACIÓN

PEUGEOT 505 SOLEX CISAC



Código: HE112046
OEM: -
Equivalencias: -
Descripción: Carburador

APLICACIÓN

VW KOMBI BROSOL



Código: HE30ZBA
OEM: -
Equivalencias: -
Descripción: Carburador

APLICACIÓN

VW GACEL / GOL / SENDA 1.6 WECARBRAS



Código: HEWCHT460
OEM: -
Equivalencias: -
Descripción: Carburador

APLICACIÓN

FORD ESCORT 1.6 CHT WEBER



Código: HEW30ICFA
OEM: 115000003
Equivalencias: -
Descripción: Carburador

APLICACIÓN

RENAULT 12 WEBER 1 BOCA



Código: HEW32ICEV
OEM: 114000001
Equivalencias: CARESA 18823A
Descripción: Carburador

APLICACIÓN

FIAT 128 / 147 / VIVACE WEBER 1 BOCA



Código: HEWR3234TL
OEM: -
Equivalencias: CARESA 18840
Descripción: Carburador

APLICACIÓN

FIAT UNO / DUNA 1.4 / 1.6 Motor Tipo sin aire
 Weber 32-34 TLDE



Código: HEBR2830
OEM: -
Equivalencias: -
Descripción: Carburador

APLICACIÓN

FORD Escort VW Gol Brosol 2E 28-30 con aire acc

CARBURADORES



Código: HEWR3232DRT
OEM: -
Equivalencias: CARESA 18843
Descripción: Carburador

APLICACIÓN

RENAULT 9 / 11 / 19 Weber 2 bocas 3232 DRT



Código: HERX2751
OEM: 100000001 - 188182751
Equivalencias: HOLLEY RX2751
Descripción: Carburador

APLICACIÓN

CHEVROLET 400 Holley base hierro



Código: HERX7023
OEM: 100000023 - 188187023
Equivalencias: HOLLEY RX7023
Descripción: Carburador

APLICACIÓN

FORD FALCON 188 Holley base hierro



Código: HERX7020
OEM: 100000018 - 188187020
Equivalencias: HOLLEY RX7020
Descripción: Carburador

APLICACIÓN

FORD FALCON 221 Holley base hierro



Código: HERX7040
OEM: 100000015 - 188187040
Equivalencias: HOLLEY RX7040
Descripción: Carburador

APLICACIÓN

DODGE 1500 Holley base hierro



Código: HERX7048
OEM: 100000019 - 188187048
Equivalencias: HOLLEY RX7048
Descripción: Carburador

APLICACIÓN

DODGE 1500 1,8 Holley base hierro



Código: HERX1055
OEM: 100000055 - 100000042
Equivalencias: CARESA 18830
Descripción: Carburador

APLICACIÓN

FORD F-100 221



Código: HEW28M30
OEM: 28ICP
Equivalencias: -
Descripción: Carburador

APLICACIÓN

FIAT 600 WEBER

CUERPOS MARIPOSA



Código: HE030133064G
OEM: 030133064G - 030133064D
Equivalencias: -
Descripción: Cuerpo mariposa

APLICACIÓN

VW GOL 1000 8v 1996-2000



Código: HE036133062P
OEM: 036133062P
Equivalencias: -
Descripción: Cuerpo mariposa

APLICACIÓN

VW GOLF IV 1.6 2002> AUDI A3 2.0 - FOX - SURAN



Código: HE06A133064J
OEM: 06A133064J
Equivalencias: -
Descripción: Cuerpo mariposa

APLICACIÓN

VW BORA 1.6 / GOLF IV / SEAT LEON / AUDI A3



Código: HE06A133063G
OEM: 06A133063G
Equivalencias: -
Descripción: Cuerpo mariposa

APLICACIÓN

VW BORA 1.8T / GOLF V 1.8T



Código: HE06A133064H
OEM: 06A133064H
Equivalencias: -
Descripción: Cuerpo mariposa

APLICACIÓN

VW BORA 1.8 / GOLF IV / NEW BEETLE / AUDI A3



Código: HE06A133064P
OEM: 06A133064P
Equivalencias: -
Descripción: Cuerpo mariposa

APLICACIÓN

VW SHARAN 1.8 20 VALVULAS



Código: HE280750036
OEM: 06A133062C
Equivalencias: -
Descripción: Cuerpo mariposa

APLICACIÓN

VW BORA / GOLF IV / NEW BEETLE 1.8



Código: HE280750061
OEM: 06A133062Q - 06A133062D
Equivalencias: -
Descripción: Cuerpo mariposa

APLICACIÓN

VW BORA / GOLF IV 2.0 desde 2000



Código: HE280750085
OEM: 1635Q9 - 9635884080
Equivalencias: BOSCH
0280750085 - WEBER WT004
Descripción: Cuerpo mariposa

APLICACIÓN

PEUGEOT 206/ 307 1.6 16v - CIT. C3/ C4 1.6 16v

CUERPOS MARIPOSA



Código: HE280750175
OEM: 2661410525 - A2661410525
Equivalencias: BOSCH 0280750175
0280750176
Descripción: Cuerpo mariposa

APLICACIÓN

MERCEDES BENZ CLASE B C



Código: HE8200568712
OEM: 8200568712 - H8200284968
Equivalencias: -
Descripción: Cuerpo mariposa

APLICACIÓN

RENAULT CLIO II Motor 1.2 16v 2001>



Código: HE280750598
OEM: 1781960
Equivalencias: BOSCH 0280750597
Descripción: Cuerpo mariposa

APLICACIÓN

FORD RANGER 2.2 TDCI / CITROEN / PEUGEOT 2.2 HDI



Código: HE220300H030
OEM: 220300H030 - 2203028070
Equivalencias: -
Descripción: Cuerpo mariposa

APLICACIÓN

TOYOTA RAV 2.4L



Código: HE2203022041
OEM: 2203022041
Equivalencias: -
Descripción: Cuerpo mariposa

APLICACIÓN

TOYOTA COROLLA 1.8 16V 2005 - 2008



Código: HE2203037050
OEM: 2203037050
Equivalencias: -
Descripción: Cuerpo mariposa

APLICACIÓN

TOYOTA COROLLA 1.8 16V 2009 - 2015



Código: HE037133064
OEM: 37133064
Equivalencias: -
Descripción: Cuerpo mariposa

APLICACIÓN

VW PASSAT 2.0 / SEAT CORDOBA / IBIZA / TOLEDO 2.0



Código: HE037133064B
OEM: 037133064F - 037133064B
Equivalencias: -
Descripción: Cuerpo mariposa

APLICACIÓN

VW GOLF IV 2.0 1999>



Código: HE34SXFE4
OEM: -
Equivalencias: MARELLI 34SXFE4
Descripción: Cuerpo mariposa

APLICACIÓN

FIAT UNO / PALIO FIRE 1.3 8v 2004>



Código: HE435210527
OEM: 435210527
Equivalencias: -
Descripción: Cuerpo mariposa

APLICACIÓN

RENAULT 19 / CLIO 1.6 Spi



Código: HE44GTE3F
OEM: 55227806
Equivalencias: MARELLI 44GTE3F1C
GTEF4411Y
Descripción: Cuerpo mariposa

APLICACIÓN

FIAT Nuevo UNO Motor 1.4 Evo



Código: HE48SMG2
OEM: 93313785
Equivalencias: MARELLI SMG00202
Descripción: Cuerpo mariposa

APLICACIÓN

FIAT PALIO 1.8 FASE II

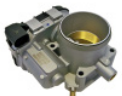

Código: HE50GTE3F1D
OEM: 55223625 - 55254306
GTEF0101Y
Equivalencias: -
Descripción: Cuerpo mariposa

APLICACIÓN

FIAT GRAN SIENA / LINEA / NUEVA IDEA Motor 1.6 1.8
E-TORQ 16V



Código: HE7701051585
OEM: 8200166870 - 7701051585
Equivalencias: -
Descripción: Cuerpo mariposa

APLICACIÓN

RENAULT CLIO II Motor 1.2 16v D4F 2002>



Código: HE030133064D
OEM: 030133064D
Equivalencias: -
Descripción: Cuerpo mariposa

APLICACIÓN

SEAT IBIZA 1.0



Código: HE058133063Q
OEM: 058133063M - 058133063Q
Equivalencias: -
Descripción: Cuerpo mariposa

APLICACIÓN

VW PASSAT 1.8 T /



Código: HE06A133062AT
OEM: 06A133062AT - A2C53093430
Equivalencias: -
Descripción: Cuerpo mariposa

APLICACIÓN

AUDI A3 1.6



Código: HE06A133064M
OEM: 06A133064M
Equivalencias: -
Descripción: Cuerpo mariposa

APLICACIÓN

AUDI A3 1.8 T



Código: HE280750009
OEM: 99660511500 - 06B133062B
058133063P
Equivalencias: BOSCH 0280750009
Descripción: Cuerpo mariposa

APLICACIÓN

VW PASSAT 1.8 T 1998 / 2005 / AUDI A4 1.8T



Código: HE280750030
OEM: 078133063AJ - 078133063A
Equivalencias: -
Descripción: Cuerpo mariposa

APLICACIÓN

AUDI A4 2.4 / 2.8 1997 / 2007 / A6 2.8 / 3.0



Código: HE44SMF8
OEM: 73502387
Equivalencias: MARELLI SMF00812
44SMF8
Descripción: Cuerpo mariposa

APLICACIÓN

FIAT PALIO / SIENA / IDEA FIRE 1.4 8v307

CUERPOS MARIPOSA



Código: HE7700102870
OEM: 7700102870 - 161192787R
7700875435
Equivalencias: BOSCH 0280750175
0280750176
Descripción: Cuerpo mariposa

APLICACIÓN

RENAULT MEGANE 1.6 16V



Código: HE7700273699
OEM: 8200908869
Equivalencias: -
Descripción: Cuerpo mariposa

APLICACIÓN

RENAULT KANGOO 1,6



Código: HE032133062
OEM: 032133062 - 408238373R003
Equivalencias: -
Descripción: Cuerpo mariposa

APLICACIÓN

VW GOL TREND 1,6 2010 >



Código: HE036133062K
OEM: 036133062K
Equivalencias: -
Descripción: Cuerpo mariposa

APLICACIÓN

VW GOL 1000 8 V / 16 V 2001 >



Código: HE030133062D
OEM: 030133062D - 408238371R004
Equivalencias: -
Descripción: Cuerpo mariposa

APLICACIÓN

VW GOL TREND 1,6 2008 >



Código: HETB10040
OEM: 93397800 - 93397828
Equivalencias: DELPHI TB10043
Descripción: Cuerpo mariposa

APLICACIÓN

FIAT IDEA 1,8 8 V / CHEVROLET CORSA 1,4 2008 >
N271 361486



Código: HE8200123061
OEM: 8200123061 - 8200063652
408239822001
Equivalencias: WEBER WTB003
Descripción: Cuerpo mariposa

APLICACIÓN

RENAULT MEGANE 2,0 16V / 1,6 16V K4M



Código: HE06A133062BA
OEM: 06A133062BA - 06A133062BH
A2C53141579
Equivalencias: -
Descripción: Cuerpo mariposa

APLICACIÓN

VW BORA / GOLF / NEW BEATLE 2,0



Código: HE8200171134
OEM: 8200171134
Equivalencias: -
Descripción: Cuerpo mariposa

APLICACIÓN

RENAULT MEGANE II 1,6 16V 2006 >



Código: HE03L128063E
OEM: 03L128063E - 03L128063B
03L128063A
Equivalencias: -
Descripción: Cuerpo mariposa

APLICACIÓN

AUDI A4 - A5 - A6 - Q5 - TT / VW TIGUAN /
PASSAT 2.0 TDI



Código: HE03L128063K
OEM: 03L128063K - 03L128063G
Equivalencias: -
Descripción: Cuerpo mariposa

APLICACIÓN

AUDI A3 2.0 TDI / VW TIGUAN - PASSAT - SHARAN
2.0 TDI



Código: HE03G128063G
OEM: 03G128063G - 03G128063M
03G128063A - A2C59511699
Equivalencias: -
Descripción: Cuerpo mariposa

APLICACIÓN

AUDI A4 2.0 TDI / VW PASSAT - VENTO 2.0 TDI



Código: HE076128063A
OEM: 076128063A - A2C59514652
A2C53249826
Equivalencias: -
Descripción: Cuerpo mariposa

APLICACIÓN

VW TRANSPORTER - TOUAREG 2.5 TDI



Código: HE059145950R
OEM: 059145950R - 059145950D
059145950H - A2C59512938
A2C53264212 - A2C53085614
Equivalencias: -
Descripción: Cuerpo mariposa

APLICACIÓN

VW TOUAREG / AUDI Q7



Código: HE038128063Q
OEM: 038128063G - 038128063Q
038128063L - 038128063M
Equivalencias: -
Descripción: Cuerpo mariposa

APLICACIÓN

AUDI A3 / VW BORA / PASSAT 1.9 / 2.0 Tdi Pierburg
714393260



Código: HE03G128063C
OEM: 03G128063C - A2C59511698
Equivalencias: -
Descripción: Cuerpo mariposa

APLICACIÓN

AUDI A4 2.0 TDI



Código: HE059128063A
OEM: 059128063A - 059128063B
A2C59512937 - 059128063D
Equivalencias: -
Descripción: Cuerpo mariposa

APLICACIÓN

AUDI A4 A6 AVANT / A4 A6 AVANT QUATTRO / VW
PASSAT 4 MOTION 2.5 V6 TDI



Código: HE038128063J
OEM: 038128063J - 038128063C
Equivalencias: PIERBURG 714309090
Descripción: Cuerpo mariposa

APLICACIÓN

VW FOX / SURAN 1.9 Sdi



Código: HE4E0145950H
OEM: 4E0145950H - 4E0145950G
4E0145950C
Equivalencias: -
Descripción: Cuerpo mariposa

APLICACIÓN

AUDI A4 / A5 / A6 / Q5 / Q7 / 2.7 / 3.0 TDI / QUATTRO



Código: HE036133062B
OEM: 036133062N - 036133062B
Equivalencias: -
Descripción: Cuerpo mariposa

APLICACIÓN

SEAT IBIZA / CORDOBA



Código: HE06A133062AB
OEM: 06A133062AB - 06A133062N
Equivalencias: -
Descripción: Cuerpo mariposa

APLICACIÓN

AUDI A3 / VW

CUERPOS MARIPOSA



Código: HE03F133062B
OEM: 03F133062B
Equivalencias: -
Descripción: Cuerpo mariposa

APLICACIÓN

AUDI A1 - A3 1.4 TFSI / VW GOLF - VENTO 1.4 TSI



Código: HE03C133062C
OEM: 03C133062C - 03C133062S
A2C59511704 - A2C53099814
Equivalencias: -
Descripción: Cuerpo mariposa

APLICACIÓN

AUDI A1 - A3 1.4 TFSI / VW SCIROCCO 1.4 TSI



Código: HE06F133062G
OEM: 06F133062G - 06F133062E
06F133062Q
Equivalencias: -
Descripción: Cuerpo mariposa

APLICACIÓN

VW VENTO 2.0 / PASAT 2.0 Fsi



Código: HE4M5G9F991FA
OEM: 1537636 - 4M5U9E927DC
4F9U9E928AC
Equivalencias: WEBER WTBOO1
Descripción: Cuerpo mariposa

APLICACIÓN

FORD FOCUS 2.0 DURATEC



Código: HE07K133062B
OEM: 07K133062B
Equivalencias: -
Descripción: Cuerpo mariposa

APLICACIÓN

VW NEW BEETLE / VENTO 2.5 MARELLI



Código: HE07K133062A
OEM: 07K133062A
Equivalencias: -
Descripción: Cuerpo mariposa

APLICACIÓN

VW NEW BEETLE / VENTO 2.5 MARELLI



Código: HE078133063AG
OEM: 078133063AG
408237221003Z
Equivalencias: -
Descripción: Cuerpo mariposa

APLICACIÓN

VW PASSAT V6



Código: HE03L129086
OEM: 03L129086 - 03L128086V
A2C59506246
Equivalencias: -
Descripción: Cuerpo mariposa

APLICACIÓN

VW PASSAT 2.0 TDI



Código: HE059129086D
OEM: 059129086D - 059129086M
A2C59513862
Equivalencias: -
Descripción: Cuerpo mariposa

APLICACIÓN

AUDI A4 A6 A8 Q7 2.7 3.0 V6 TDI / VW TOUAREG 3.0 TDI



Código: HEF01R00Y002
OEM: 0280750199 - F01R00Y002
Equivalencias: -
Descripción: Cuerpo mariposa

APLICACIÓN

CHERY QQ 1.1



Código: HE280750535
OEM: 1751015 - BE8Z9E926B
757G9F991CA
Equivalencias: BOSCH 0280750559
0280750536
Descripción: Cuerpo mariposa

APLICACIÓN

FORD ECOSPORT / FIESTA / FOCUS 16 16V



Código: HE030133062J
OEM: 44GTE3V - GTEV010Y
030133062J
Equivalencias: -
Descripción: Cuerpo mariposa

APLICACIÓN

VW GOL POWER 1.4 8v



Código: HE032133062B
OEM: A2C85080800 - 032133062B
Equivalencias: -
Descripción: Cuerpo mariposa

APLICACIÓN

VOLKSWAGEN GOL TREND 1.6 2013



Código: HE04891735AC
OEM: 04891735AC - 5429090
Equivalencias: -
Descripción: Cuerpo mariposa

APLICACIÓN

DODGE JOURNEY - COMPASS 2.0 2.4



Código: HE17099152
OEM: 17099152 - 17202032
Equivalencias: DELPHI ICD00175
Descripción: Cuerpo mariposa

APLICACIÓN

CHEVROLET CORSA 1.6 MPFI 8v completo



Código: HE280750042
OEM: 46533515
Equivalencias: -
Descripción: Cuerpo mariposa

APLICACIÓN

FIAT PALIO / SIENA 1.3 16v 2004 / 2007



Código: HE280750137
OEM: 55187316 - 71788073
77364949
Equivalencias: BOSCH 0280750137
0280750173 - 0280750174
Descripción: Cuerpo mariposa

APLICACIÓN

FIAT 500 FIRE 1.4 16V / DOBLO 1.4 8V



Código: HE280750216
OEM: 55200258
Equivalencias: -
Descripción: Cuerpo mariposa

APLICACIÓN

FIAT IDEA 1.4 desde 2007



Código: HE280750228
OEM: 49652510380 - 163634
Equivalencias: WEBER WTBOO2
BOSCH 028075022
Descripción: Cuerpo mariposa

APLICACIÓN

PEUGEOT 206 1.4i 8v Bosch



Código: HE280750237
OEM: 93338117
Equivalencias: BOSCH 0280750237
Descripción: Cuerpo mariposa

APLICACIÓN

CHEVROLET ASTRA 2.0



Código: HE280750508
OEM: 94703005
Equivalencias: BOSCH 0280750509
0280750508
Descripción: Cuerpo mariposa

APLICACIÓN

CHEVROLET AGILE 1.4

CUERPOS MARIPOSA



Código: HE280750562
OEM: 55577375
Equivalencias: BOSCH 0280750562
Descripción: Cuerpo mariposa

APLICACIÓN

CHEVROLET CRUZE - TRACKER 1.8 16V / SONIC 1.6



Código: HE55562380
OEM: 55562380 - A2C53192017
408238022004
Equivalencias: -
Descripción: Cuerpo mariposa

APLICACIÓN

CHEVROLET CRUZE 1.8 16V



Código: HEDS7Z9E926D
OEM: DS7Z9E926D - DS7Z9E926A
Equivalencias: -
Descripción: Cuerpo mariposa

APLICACIÓN

FORD RANGER 2.5



Código: HEF01R00Y014
OEM: F01R00Y014
Equivalencias: BOSCH 0280750196
Descripción: Cuerpo mariposa

APLICACIÓN

CHERY TIGGO 2.0 2008 - 2015



Código: HETB10045
OEM: 24579417 - TB10045
Equivalencias: -
Descripción: Cuerpo mariposa

APLICACIÓN

CHEVROLET CORSA 1.4



Código: HE46SXF3C
OEM: 46SXF5A - 71737137
Equivalencias: -
Descripción: Cuerpo mariposa

APLICACIÓN

FIAT PALIO / SIENA 1.6 TORQUE 16V 2000



Código: HE12631186
OEM: 13540872457 - 13541496717
13547509043 - A2C59511709
Equivalencias: -
Descripción: Cuerpo mariposa

APLICACIÓN

Mini Cooper 1.6 / Bmw 1.6



Código: HE16119ED000
OEM: 138538 - Rme5011 - 16119Ed00A
16119Ed00B - 16119Ed00C
16119Ed00D - Sera52601
Equivalencias: -
Descripción: Cuerpo mariposa

APLICACIÓN

Hellux Nissan 1.6 16V Note March Versa 16119Ed00C / 16119Ed00D / Sera52601



Código: HE280750164
OEM: 1.26E+07
Equivalencias: -
Descripción: Cuerpo mariposa

APLICACIÓN

Chevrolet Captiva 2.4



Código: HEA2C59511709
OEM: 966180908000 - 1635Z8
163637
Equivalencias: BOSCH 0280750164
Descripción: Cuerpo mariposa

APLICACIÓN

Citroen C3 / C4 / Picasso Peugeot 206 / 207 / 307 1.6 16V



Código: HE1129010FA
OEM: S11-1129010Fa
Equivalencias: BOSCH 0280750559
0280750536
Descripción: Cuerpo mariposa

APLICACIÓN

Chery Qq 1.1



Código: HE032133062A
OEM: 032133062C - 032133062A
Equivalencias: -
Descripción: Cuerpo mariposa

APLICACIÓN

Vw 1.6 16V Msi Gol Fox Polo Virtus Suran



Código: HE25183237
OEM: 25183237 - 25181982
25386260 - S20037
Equivalencias: -
Descripción: Cuerpo mariposa

APLICACIÓN

Chevrolet Aveo 1.6 16V



Código: HE9652682880
OEM: 1635W8 - 138Hp - 9652682880
Equivalencias: VDO 408239823003
Descripción: Cuerpo mariposa

APLICACIÓN

Peugeot 206 / 307 2.0i 16V



Código: HE9640796280
OEM: 9640796280 - 1635R8
Equivalencias: VDO 408239821001
MARELLI CMM446280
Descripción: Cuerpo mariposa

APLICACIÓN

Peugeot 206 / Citroen C3 1.4i 16V



Código: HE3510025400
OEM: 3510025400
Equivalencias: -
Descripción: Cuerpo mariposa

APLICACIÓN

Hyundai / Kia 2.4



Código: HE04C133062H
OEM: 04C133062H - A2C82725700
Equivalencias: -
Descripción: Cuerpo mariposa

APLICACIÓN

Vw Up 1.0



Código: HE03G128063R
OEM: 03G128063R - 03G128063B
03G128063K - 03G128063L
Equivalencias: -
Descripción: Cuerpo mariposa

APLICACIÓN

Audi A3 2.0 Tdi / Vw Passat 2.0 Tdi



Código: HE24578818
OEM: -
Equivalencias: -
Descripción: Cuerpo mariposa

APLICACIÓN

Chevrolet 1.4 Prisma Onix Cobalt Agile



Código: HE280750558
OEM: -
Equivalencias: -
Descripción: Cuerpo mariposa

APLICACIÓN

Peugeot 208 C3 1.5 8V



Código: HE24582662CA
OEM: -
Equivalencias: -
Descripción: Cuerpo mariposa

APLICACIÓN

Chevrolet Cobalt - Spin 1.8 8V

CUERPOS MARIPOSA



Código: HEA2C39215900

OEM: -

Equivalencias: -

Descripción: Cuerpo mariposa

APLICACIÓN

Bmw / Citroen / Mini / Peugeot 207 Gti / Cc 1.6 Thp

DISTRIBUIDORES DE ENCENDIDO

DISTRIBUIDORES DE ENCENDIDO > AVANCE



Código: HE71334089010

OEM: -

Equivalencias: -

Descripción: Avance vacio

APLICACIÓN

DISTRIBUIDOR MARELLI FIAT 1.6

DISTRIBUIDORES DE ENCENDIDO

DISTRIBUIDORES DE ENCENDIDO > DISTRIBUIDORES



Código: HEAVD00134

OEM: -

Equivalencias: -

Descripción: Distribuidor

APLICACIÓN

MONZA / KADETT / IPANEMA 2.0



Código: HE237521024

OEM: -

Equivalencias: -

Descripción: Distribuidor

APLICACIÓN

CHEVROLET CORSA 1.4 Spi 1994-1996 Bosch



Código: HE35412500

OEM: -

Equivalencias: BOSCH 986237638

MARELLI CMM446280

Descripción: Distribuidor

APLICACIÓN

FORD ORION / VW POINTER inyeccion Sin Avance Efecto Hall



Código: HE230087244

OEM: -

Equivalencias: BOSCH 986237669

Descripción: Distribuidor

APLICACIÓN

VW GOL 1000 8v 16v



Código: HE61045217010

OEM: -

Equivalencias: MARELLI 61045217010

61045218010 - 61045219010

ELE ESE LS5080

Descripción: Distribuidor

APLICACIÓN

FIAT Motor Tipo 1,4-1,6



PRODUCTO SIN FOTO
MOMENTANEAMENTE

Código: HE61048222010

OEM: -

Equivalencias: -

Descripción: Distribuidor

APLICACIÓN

RENAULT 18 / 21 2,0 / 2,2



Código: HE61048619010

OEM: -

Equivalencias: MARELLI 61048620010

61048619010 -ELE ESE LS5006

MH DE046

Descripción: Distribuidor

APLICACIÓN

RENAULT 9 /11 / 12 / 18 /19 / TRAFIC 1.4 1.6



PRODUCTO SIN FOTO
MOMENTANEAMENTE

Código: HEP405

OEM: -

Equivalencias: -

Descripción: Distribuidor

APLICACIÓN

PEUGEOT 205 /405 Tipo Ducellier



PRODUCTO SIN FOTO
MOMENTANEAMENTE

Código: HE2225

OEM: -

Equivalencias: -

Descripción: Distribuidor

APLICACIÓN

FORD GALAXY 2,0 Inyeccion



Código: HE35412550
OEM: -
Equivalencias: -
Descripción: Distribuidor

APLICACIÓN

VW GACEL / SENDA / GOL / FORD ESCORT Motor
 Audi 1,6-1,8 Carburador.



Código: HE230087243
OEM: 269052156
Equivalencias: ELE ESE LS5039
 BOSCH 9230087243
Descripción: Distribuidor

APLICACIÓN

VW POLO / GOLF III 1.6 / 1.8 MI Efecto Hall



Código: HEC013
OEM: -
Equivalencias: -
Descripción: Distribuidor

APLICACIÓN

CHEVETTE 1.6 Sin Modulo

DISTRIBUIDORES DE ENCENDIDO



Código: HED1961
OEM: -
Equivalencias: G G538 - REGITAR
 D1961 - D1957
Descripción: Modulo

APLICACIÓN

GENERAL MOTORS LUMINA 3.1



Código: HEB006
OEM: AW307763
Equivalencias: G G533
 BOSCH 9222067021 - 9222067024
 LUCAS ADV17 - G G533
Descripción: Modulo

APLICACIÓN

FORD BRONCO / F-100 / CHEVROLET / MITSUBISHI



Código: HED1959
OEM: 1211560 - 130174 - 16017433
 1978778 / 940038520
Equivalencias: REGITAR D1959
 INDIEL DAB700 - VALEO 245522
 INDUMAG I1932
Descripción: Modulo

APLICACIÓN

CHEVROLET CORSA KADETT ASCONA C

Código: HEDY138



OEM: 610951 - 83BB12A199B3A
 EDY4
Equivalencias: INDUMAG I1934
 LUCAS DAB752 - MARELLI 940038540
 VALEO 245533 - 2595022 - REGITAR
 DY138
Descripción: Modulo

APLICACIÓN

FORD FIESTA / SIERRA / ESCORT



Código: HEM017
OEM: J722T - MD149768
 J009T02871 - 2008
Equivalencias: -
Descripción: Modulo

APLICACIÓN

MITSUBISHI LANCER 1.6 L DOHC



Código: HEM009
OEM: 9222067034 - 2736032800
 J121 - 33370641311
Equivalencias: -
Descripción: Modulo

APLICACIÓN

CHRYSLER / MITSUBIHI / SUZUKI / HYUNDAI



Código: HEM011
OEM: BP0118251 - B3F518200
Equivalencias: -
Descripción: Modulo

APLICACIÓN

MAZDA-MITSUBISHI



Código: HED1912
OEM: 80334A - 84890 - 84890D
 54987086
Equivalencias: INDUMAG I1915
 LUCAS DAB126
Descripción: Modulo

APLICACIÓN

CORSA 1.4 - VECTRA CADETT 1.4 / 1.6



Código: HEB002H
OEM: MTR04G524
Equivalencias: -
Descripción: Modulo

APLICACIÓN

PEUGEOT 405SRI



Código: HEB015
OEM: 120874 - 594554
Equivalencias: BOSCH 0227100200
 0227100204 - VALEO 245525
Descripción: Modulo

APLICACIÓN

PEUGEOT 405



Código: HEB04D
OEM: 4A0905351
Equivalencias: BOSCH 0227100211
 0227100212
Descripción: Modulo

APLICACIÓN

VW BORA 1,8T



Código: HEBM324
OEM: 1332584 - 3501921
Equivalencias: INDUMAG I1911
 BOSCH 0227100124
Descripción: Modulo

APLICACIÓN

VOLVO 740/760/780/940/960



Código: HED1906
OEM: -
Equivalencias: BLUE STREAK MIG904
Descripción: Modulo

APLICACIÓN

FIAT 128/REGATTA /PEUGEOT



Código: HED1907
OEM: 16010888
Equivalencias: BOSCH 1227022003
 1237010014 - MARELLI 940038527
Descripción: Modulo

APLICACIÓN

FORD FALCON/TAUNUS /SIERRA



Código: HED1908
OEM: 54987093
Equivalencias: -
Descripción: Modulo

APLICACIÓN

RENAULT 9/11/FIAT DUNA /FORD



Código: HED1910H
OEM: 5227100140
Equivalencias: -
Descripción: Modulo

APLICACIÓN

PEUGEOT 205/FORD ESCORT/FIESTA



Código: HED1980
OEM: PRD00165
Equivalencias: -
Descripción: Modulo

APLICACIÓN

CHEVROLET MONZA/KADETT/CORSA 1,4



Código: HEDY184
OEM: D6AB-12A199A1A
Equivalencias: -
Descripción: Modulo

APLICACIÓN

FORD DURASPARK



Código: HEF533HV
OEM: 6153090 - E7DZ12A297A
 E7ZA12A297A1A
Equivalencias: REGITAR DY533
Descripción: Modulo

APLICACIÓN

FORD 150/ESCORT/ORION/GALAXI/VW POINTER



Código: HEF667
OEM: 19017158 - F1PF12K072AA
Equivalencias: REGITAR DY645
Descripción: Modulo

APLICACIÓN

FORD ESCORT/ORION /VW POINTER



Código: HEFT001H
OEM: 9940095 - 64833040
Equivalencias: MARELLI BKL4A
 581701070000 - INDUMAG I1900
 REGITAR FT001 - LUCAS DAB800
Descripción: Modulo

APLICACIÓN

RENAULT/FIAT/PEUGEOT



Código: HEFT003
OEM: -
Equivalencias: MARELLI BKL3CA
 INDUMAG I1901
Descripción: Modulo

APLICACIÓN

RENAULT 9/11/12/18



Código: HEH004H
OEM: -
Equivalencias: INDUMAG I1908
 BOSCH 0227022008 - 0227100100
 0227100101 - 0227100103 - 1227100104
Descripción: Modulo

APLICACIÓN

ALFA ROMEO / AUDI/BMW/SEAT



Código: HEH005H
OEM: 191905351B - 191305351A
Equivalencias: BOSCH 0227100142
 0227100143 - REGITAR H005
 INDUMAG I1919
Descripción: Modulo

APLICACIÓN

FORD / VW TODOS



Código: HEH012
OEM: -
Equivalencias: INDUMAG I1921
Descripción: Modulo

APLICACIÓN

VW POLO / GOLF / PASSAT



Código: HEH013
OEM: -
Equivalencias: INDUMAG I1920
Descripción: Modulo

APLICACIÓN

VW POINTER / FORD ORION /ESCORT

Código: HEHD003

OEM: 06302PT2000 - 06302PT3000
 30120PM5A01 - 30120PT2004
 30120PT3003 - 30120PT3004
 06302PT3A00 - 06302PT3004
Equivalencias: INDUMAG I1920
Descripción: Modulo

APLICACIÓN

HONDA CIVIC / SHUTTLE



Código: HEHD004
OEM: 30130PO6006
Equivalencias: -
Descripción: Modulo

APLICACIÓN

HONDA CIVIC



Código: HEJ879
OEM: J8798622 - M67580 - J879
 J859
Equivalencias: -
Descripción: Modulo

APLICACIÓN

MITSUBISHI / CHRYSLER



Código: HEM001
OEM: 2595028 - 817424910
Equivalencias: -
Descripción: Modulo

APLICACIÓN

FORD / CHRYSLER / MAZDA



Código: HEM004HV
OEM: E.JN902 - MD611384
 AM1518V20
Equivalencias: -
Descripción: Modulo

APLICACIÓN

MITSUBISHI / MAZDA



Código: HEM005
OEM: J007X00671 - E92Z12A297A
 F02Z12A297A - F82918V20
 E8BZ12A297A - FEFB18V20
 KK15018V50D
Equivalencias: -
Descripción: Modulo

APLICACIÓN

Vw Up 1FORD / MAZDA / MITSUBUSHIO



Código: HEM007
OEM: J120 - J170 - B541 - 54118V20
Equivalencias: -
Descripción: Modulo

APLICACIÓN

MITSUBISHI / MAZDA / FORD



Código: HEM010
OEM: J153 - MD618293
Equivalencias: -
Descripción: Modulo

APLICACIÓN

MITSUBISHI 1990-1992



Código: HEM021
OEM: J881
Equivalencias: -
Descripción: Modulo

APLICACIÓN

MAZDA



Código: HEM023
OEM: J862T5T57071 - T6T57671
 T6T5071 - T6T58271
Equivalencias: -
Descripción: Modulo

APLICACIÓN

MITSUBISHI



Código: HENS008
OEM: G540
Equivalencias: -
Descripción: Modulo

APLICACIÓN
 SUZUKI/NISSAN

DISTRIBUIDORES DE ENCENDIDO



Código: HE119094
OEM: -
Equivalencias: MARELLI 71347402003
Descripción: Captor

APLICACIÓN
 FIAT



Código: HE119097
OEM: -
Equivalencias: MARELLI 71349101010
Descripción: Captor

APLICACIÓN
 RENAULT



Código: HE119098
OEM: -
Equivalencias: MARELLI 71271703010
Descripción: Captor

APLICACIÓN
 PEUGEOT 505



Código: HE230329062
OEM: 30905065
Equivalencias: BOSCH 0230329062
 0269053592 - 1237031296
 ELE-ESE LS2162
Descripción: Captor

APLICACIÓN
 VW POLO / GOL 1,6 Mi



Código: HE35411842
OEM: 35411842
Equivalencias: -
Descripción: Captor

APLICACIÓN
 FORD FALCON hasta 1989



Código: HE35412179
OEM: -
Equivalencias: -
Descripción: Captor

APLICACIÓN
 FORD FALCON



Código: HE2010
OEM: -
Equivalencias: -
Descripción: Captor

APLICACIÓN
 FORD ESCORT / ORION / VW POINTER CON AVANCE



Código: HE2015
OEM: -
Equivalencias: -
Descripción: Captor

APLICACIÓN
 FORD ESCORT / ORION / VW POINTER SIN AVANCE
 Inyeccion

ENFRIADORES



Código: HE03L131511A
OEM: 03L131511A - 03L131511J
 03L131511L
Equivalencias: -
Descripción: Enfriador gases
 escape

APLICACIÓN
 Vw Amarok 2.0 Tdi



Código: HE1807897
OEM: Ck3Q9F464Ab - 1807897
Equivalencias: -
Descripción: Enfriador gases
 escape

APLICACIÓN
 Ford Ranger Transit Puma 2.2 3.2



Código: HE5801365304
OEM: 5801365304 - 5801856913
Equivalencias: -
Descripción: Enfriador gases
 escape

APLICACIÓN
 Fiat Ducato 2.3 D Multijet

ENFRIADORES



Código: HE9651902380
OEM: 9651902380 - 2S6Q9F464Ab
 1497377
Equivalencias: -
Descripción: Enfriador gases escape

APLICACIÓN

C3 1.4 Hdi / Peugeot 207 1.4 Hdi / Ford Ecosport 1.4 Tdci



Código: HE1618R4
OEM: 6C1Q9F464Ad - 6C1Q9F464Ae
 6C1Q9F464Af - 9659695080 - 1372416
 1456893 - 1618R4 - 1683527
Equivalencias: -
Descripción: Enfriador gases escape

APLICACIÓN

Citroen Jumper 2010 2.2 / Peugeot Boxer 2.2 Hdi / Ford Transit 2.2 Tdci



Código: HE03L131512L
OEM: 03L131512B - 03L131512L
Equivalencias: -
Descripción: Enfriador gases escape

APLICACIÓN

Audi A3 2.0 Tdi / Vw Passat - Tiguan - Vento 2.0 Tdi



Código: HE03G131512AL
OEM: 03G131512Al
Equivalencias: -
Descripción: Enfriador gases escape

APLICACIÓN

Audi A4 A6 2.0 Tdi



Código: HE4M5Q9F464BD
OEM: 4M5Q9F464Bd - 1700018
Equivalencias: -
Descripción: Enfriador gases escape

APLICACIÓN

Focus - Mondeo - Smax 1.8 Tdci

HERRAMIENTAS



Código: HET3018
OEM: -
Equivalencias: -
Descripción: Set herramientas de 94 piezas

APLICACIÓN

SET DE HERRAMIENTAS



Código: HET2712C
OEM: -
Equivalencias: -
Descripción: Set llaves combinadas articuladas criquet 6 piezas

APLICACIÓN

SET LLAVE COMBINADA ARTICULADA CRIQUET



Código: HET36449
OEM: -
Equivalencias: -
Descripción: Kit destornillador y tubos 23 piezas

APLICACIÓN

KIT DESTORNILLADOR TUBERA



Código: HET36439
OEM: -
Equivalencias: -
Descripción: Kit destornillador 37 puntas

APLICACIÓN

KIT DESTORNILLADOR PUNTAS



Código: HET276A
OEM: -
Equivalencias: -
Descripción: Set llaves combinadas 6 piezas

APLICACIÓN

SET LLAVES COMBINADAS

INYECTORES



Código: HE1208
OEM: -
Equivalencias: -
Descripción: Inyector nafta

APLICACIÓN

SISTEMA MARELLI



Código: HE01F002A
OEM: -
Equivalencias: VALEO 348001
 SAGEM 01F002A - BOSCH
 0280156357
Descripción: Inyector nafta

APLICACIÓN

PEUGEOT 206 1.4i / C3 1.4i / PARTNER URBANA 1.4i



Código: HE01F003A
OEM: 198400
Equivalencias: VALEO 348004
 SAGEM 01F003A
Descripción: Inyector nafta

APLICACIÓN

PEUGEOT 206 - 307 - 406 2.0 16V / CITROEN C4 - XSARA PICASSO - C5

INYECTORES



Código: HE01F023A
OEM: 1984G0
Equivalencias: VALEO 348002
SAGEM 01F023A
Descripción: Inyector nafta

APLICACIÓN

PEUGEOT 206 - 207 / CITROEN C3 1.4 TU3A



Código: HEIPE010
OEM: 55228279 - 50152802
Equivalencias: MARELLI IPE010
Descripción: Inyector nafta

APLICACIÓN

FIAT NUEVO PALIO W / END FASE IV / NUEVO PUNTO
1.4 8V



Código: HEIPE018
OEM: 55227522 - 50104702
50191802
Equivalencias: MARELLI IPE018
Descripción: Inyector nafta

APLICACIÓN

FIAT NUEVA IDEA / NUEVA STRADA / NUEVO PALIO /
NUEVA LINEA / GRAND SIENA 1.6 16V E-TORQ



Código: HEIPM001
OEM: 9625587380 - 1984C2
Equivalencias: MARELLI IPM001
230016209077
Descripción: Inyector nafta

APLICACIÓN

PEUGEOT 106 / CITROEN SAXO



Código: HE1PM018
OEM: -
Equivalencias: MARELLI IPM018
Descripción: Inyector nafta

APLICACIÓN

CHERY QQ 0.8 Litros



Código: HE1WM50001
OEM: -
Equivalencias: MARELLI - IWM50001
50100202 - IWM52300 - 50100302
Descripción: Inyector nafta

APLICACIÓN

FORD ORION / ESCORT / VW POINTER / GOL /
RENAULT CLIO / 19 / FIAT



Código: HE1WM52300
OEM: -
Equivalencias: MARELLI IWM52300
50100302
Descripción: Inyector nafta

APLICACIÓN

FIAT PALIO / SIENA / UNO SPI 8v NARANJA



Código: HE1WP001
OEM: -
Equivalencias: MARELLI IWPO01
50101102
Descripción: Inyector nafta

APLICACIÓN

FIAT PALIO / SIENA 1.6 16v 1997 / 1999



Código: HE1WP003
OEM: -
Equivalencias: MARELLI IWPO03
50100402
Descripción: Inyector nafta

APLICACIÓN

FIAT PALIO / SIENA FIRE 1.4 8v



Código: HE1WP006
OEM: 60657179
Equivalencias: MARELLI
214310000610 - IWPO06
Descripción: Inyector nafta

APLICACIÓN

FIAT MAREA / BRAVA 1.8 16V



Código: HE1WP024
OEM: -
Equivalencias: MARELLI IWPO24
50100702
Descripción: Inyector nafta

APLICACIÓN

VW GOL GTI 2.0



Código: HE1WP039
OEM: 55209826 - 50113902
50191702
Equivalencias: MARELLI IWPO39
Descripción: Inyector nafta

APLICACIÓN

FIAT LINEA 1.9 16V MPI DUALOGIC ESSENCE



Código: HE1WP041
OEM: -
Equivalencias: MARELLI IWPO41
IWP113 - 50100902
Descripción: Inyector nafta

APLICACIÓN

VW GOL 1.0 MPI



Código: HE1WP042
OEM: 8200028797 - 8200207049
Equivalencias: MARELLI IWPO42
805001446001 - HELLUX HE028797
Descripción: Inyector nafta

APLICACIÓN

RENAULT CLIO / SCENIC 2.0 16v



Código: HE1WP043
OEM: -
Equivalencias: MARELLI IWPO43
50101003
Descripción: Inyector nafta

APLICACIÓN

RENAULT MEGANE / VW GOL / QUANTUM



Código: HE1WP044
OEM: -
Equivalencias: MARELLI IWPO44
50100802 - MBZ044
Descripción: Inyector nafta

APLICACIÓN

VW GOL AB9 1.6/1.8 / POLO 1.6/1.8 MPFI



Código: HE1WP046
OEM: -
Equivalencias: MARELLI IWPO46
40103902
Descripción: Inyector nafta

APLICACIÓN

FIAT PUNTO / PALIO / SIENA / STRADA Motor Fire 1.4 8v



Código: HE1WP049
OEM: 1984C8 - 9624721880
Equivalencias: MARELLI IWPO49
230016209047 - 805000347304
Descripción: Inyector nafta

APLICACIÓN

PEUGEOT PARTNER / CITROEN BERLINGO



Código: HE1WP058
OEM: -
Equivalencias: MARELLI IWPO58
50102202
Descripción: Inyector nafta

APLICACIÓN

VW GOL 1000 8V 2003<



Código: HE1WP064
OEM: -
Equivalencias: MARELLI IWPO64
214310006400
Descripción: Inyector nafta

APLICACIÓN

FIAT PALIO / SIENA 1.6 16v TORQUE 2001



Código: HE1WP065
OEM: -
Equivalencias: MARELLI IWPO65
50101302 - MBZ065
Descripción: Inyector nafta

APLICACIÓN

FIAT PALIO / UNO 1.3 MPI

INYECTORES



Código: HE1WP067
OEM: -
Equivalencias: MARELLI IWP067
50101402
Descripción: Inyector nafta

APLICACIÓN

FIAT DUNA 1.3 MPI / PALIO / SIENA 1.6 8V MPI ARO
COLOR LILA



Código: HE1WP071
OEM: -
Equivalencias: MARELLI IWP079
Descripción: Inyector nafta

APLICACIÓN

MERCEDES BENZ CLASE A



Código: HE1WP099
OEM: -
Equivalencias: MARELLI IWP099
50102102
Descripción: Inyector nafta

APLICACIÓN

RENAULT CLIO FASE II 1.2 16 v



Código: HE1WP114
OEM: -
Equivalencias: MARELLI IWP114
50101902
Descripción: Inyector nafta

APLICACIÓN

VW GOL AB9 1.6/1.8 / POLO 1.6/1.8 MPFI



Código: HE1WP115
OEM: -
Equivalencias: MARELLI IWP115
50102002
Descripción: Inyector nafta

APLICACIÓN

VW POLO 1.6/1.8 2000 / 2002



Código: HE1WP119
OEM: -
Equivalencias: MARELLI IWP119
50103202
Descripción: Inyector nafta

APLICACIÓN

FORD FIESTA / KA 1.0/1.3 ROCAM 2004>



Código: HE1WP127
OEM: -
Equivalencias: MARELLI IWP127
50103302
Descripción: Inyector nafta

APLICACIÓN

FORD FIESTA / ECOSPORT 1.6 2003>



Código: HE1WP143
OEM: -
Equivalencias: MARELLI IWP143
50102602 - MBZ143
Descripción: Inyector nafta

APLICACIÓN

RENAULT CLIO II 16v / RENAULT MEGANE 1.6 16v K4M



Código: HE1WP157
OEM: -
Equivalencias: MARELLI IWP157
50102702
Descripción: Inyector nafta

APLICACIÓN

FIAT PALIO / SIENA 1.8 RST Mot.Chevrolet



Código: HE1WP158
OEM: -
Equivalencias: MARELLI IWP158
50103102
Descripción: Inyector nafta

APLICACIÓN

VW GOL POWER 1.6 2009 - 2010



Código: HE1WP170
OEM: -
Equivalencias: MARELLI IWP170
Descripción: Inyector nafta

APLICACIÓN

VW GOL 1.0 16V



Código: HE1WP179
OEM: MARELLI IWP179
Equivalencias: MARELLI IWP039
Descripción: Inyector nafta

APLICACIÓN

RENAULT CLIO II 16v / MEGANE 1.6 16v K4M



Código: HE028797
OEM: 8200028797 - H028797
Equivalencias: -
Descripción: Inyector nafta

APLICACIÓN

RENAULT GRAN SCENIC / MEGANE II 2.0 16v F4R



Código: HE132254
OEM: 8200132254 - H132254
ITGM60
Equivalencias: -
Descripción: Inyector nafta

APLICACIÓN

RENAULT LOGAN - MEGANE - SANDERO - DUSTER
SYMBOL K4M 1.6 16V / SCENIC 2.0 F4R 16V



Código: HE132259
OEM: 8200132259 - 8200505191
H132259 - ITGDC9
Equivalencias: -
Descripción: Inyector nafta

APLICACIÓN

RENAULT FLUENCE / MEGANE II 1.6 16v K4M



Código: HE2325016160
OEM: -
Equivalencias: MARELLI 2325016160
Descripción: Inyector nafta

APLICACIÓN

TOYOTA COROLLA CELICA 1.6 1.8 16V 1993-1997



Código: HE2325022040
OEM: 2325022040 - 232500D040
Equivalencias: -
Descripción: Inyector nafta

APLICACIÓN

TOYOTA COROLLA 1.8 VVTI



Código: HE280150698
OEM: -
Equivalencias: -
Descripción: Inyector nafta

APLICACIÓN

RENAULT 19 / CLIO 1.6



Código: HE280150725
OEM: 9999163369 - 91538369
198442 - 1271100
Equivalencias: BOSCH 0280150725
Descripción: Inyector nafta

APLICACIÓN

PEUGEOT 505 2.2 - VOLVO 760 / 780 2.8



Código: HE280150789
OEM: 198484
Equivalencias: BOSCH 0280150789
Descripción: Inyector nafta

APLICACIÓN

PEUGEOT 106 / 306 1.4 / 1.6 / CITROEN AX 1.4 /
SAXO 1.6



Código: HE280150955
OEM: 037906031J
Equivalencias: BOSCH 0280150956
Descripción: Inyector nafta

APLICACIÓN

VW GOLF III 98 2.0

INYECTORES



Código: HE280150962
OEM: -
Equivalencias: BOSCH 0280150962
Descripción: Inyector nafta

APLICACIÓN

FORD GALAXY / ORION / ESCORT XR3 Motor 2.0 MPFI



Código: HE280150965
OEM: -
Equivalencias: BOSCH 0280150965
MARELLI 5001109
Descripción: Inyector nafta

APLICACIÓN

CHRYSLER NEON 2.0 1995 / 2005



Código: HE280150989
OEM: -
Equivalencias: BOSCH 0280150989
MARELLI 50100102
Descripción: Inyector nafta

APLICACIÓN

VW GOLF III 2.0 Mexico / FIAT TEMPRA 2.0-
Ford Galaxy 2.0



Código: HE280155724
OEM: 7700870563
Equivalencias: BOSCH 0280155724
Descripción: Inyector nafta

APLICACIÓN

RENAULT MEGANE 2.0 16v 1997 / 2000



Código: HE280155771
OEM: F73E9F593B5A - 3918702
F7RZ9F593BA
Equivalencias: BOSCH 0280155771
Descripción: Inyector nafta

APLICACIÓN

FORD MONDEO II 2.5 1997-2000



Código: HE280155782
OEM: -
Equivalencias: BOSCH 0280155782
MARELLI 5001111
Descripción: Inyector nafta

APLICACIÓN

CHRYSLER NEON 2.0 / STRATUS 1998-2000



Código: HE280155786
OEM: 98BF9F593BB - 98BF9F593BA
198496
Equivalencias: MARELLI IW155
BOSCH 0280155786
Descripción: Inyector nafta

APLICACIÓN

FORD FIESTA / KA 1.3 1994 / 1999 / PEUGEOT 306
1.4 1996 / 1998



Código: HE280155794
OEM: 1984C6 - 96256259
Equivalencias: BOSCH 02801557943
Descripción: Inyector nafta

APLICACIÓN

PEUGEOT 206 1.6 1999 / 2003 / 306 1.6 1995 - 2000



Código: HE280155803
OEM: 96288914 - 1984C4
9628891480
Equivalencias: BOSCH 0280155803
Descripción: Inyector nafta

APLICACIÓN

PEUGEOT 306 / 405 / 605 2.0 16v / CITROEN
XANTIA 2.0 16v



Código: HE280155809
OEM: 96283864 - 1984C5
Equivalencias: BOSCH 0280155809
reemplaza a D3172MA Sagem
Descripción: Inyector nafta

APLICACIÓN

PEUGEOT 306 / 406 1.8 16v 1996 / 2003



Código: HE280155812
OEM: 030906031 - 0309060311
Equivalencias: BOSCH 0280155812
Descripción: Inyector nafta

APLICACIÓN

VW GOL III 1.0 Mi 8v 1999 / 2003



Código: HE280155819
OEM: 988F9F593DA - 1049348
1111848 - 988F9F593DB
Equivalencias: BOSCH 0280155819
Descripción: Inyector nafta

APLICACIÓN

FORD FOCUS / ESCORT / MONDEO II 1.8 16v



Código: HE280155820
OEM: 988F9F593ES - 1049259
1111849
Equivalencias: BOSCH 0280155820
Descripción: Inyector nafta

APLICACIÓN

FORD FOCUS / MONDEO II 2.0 16v



Código: HE280155821
OEM: 93267340 - 93290696
Equivalencias: BOSCH 0280155821
Descripción: Inyector nafta

APLICACIÓN

CHEVROLET VECTRA / BLAZER / S10 2.2 / 2.4 MPFI



Código: HE280155888
OEM: XS5U9F593HA - 1089802
H132259 - ITGDC9
Equivalencias: BOSCH 0280155888
0280155889
Descripción: Inyector nafta

APLICACIÓN

FORD KA 1.0 1999 / 2007



Código: HE280155925
OEM: YS6U9F593HA - 1089807
YS6U9F593HAFC
Equivalencias: BOSCH 0280155925
Descripción: Inyector nafta

APLICACIÓN

FORD ESCORT / FIESTA / KA / COURIER 1.6 1998 /
2003



Código: HE280155929
OEM: 93275197
Equivalencias: BOSCH 0280155929
Descripción: Inyector nafta

APLICACIÓN

CHEVROLET ASTRA / ZAFIRA 1.8 / 2.0 8v desde 2000



Código: HE280155925
OEM: YS6U9F593HA - 1089807
YS6U9F593HAFC
Equivalencias: BOSCH 0280155925
Descripción: Inyector nafta

APLICACIÓN

FORD ESCORT / FIESTA / KA / COURIER 1.6 1998 /
2003



Código: HE280155929
OEM: 93275197
Equivalencias: BOSCH 0280155929
Descripción: Inyector nafta

APLICACIÓN

CHEVROLET ASTRA / ZAFIRA 1.8 / 2.0 8v desde 2000



Código: HE280155930
OEM: 93275197
Equivalencias: BOSCH 0280155930
Descripción: Inyector nafta

APLICACIÓN

CHEVROLET ASTRA / ZAFIRA 2.0 16v desde 1998



Código: HE280155963
OEM: 988F9F593FA - 1066112
Equivalencias: BOSCH 0280155963
Descripción: Inyector nafta

APLICACIÓN

FORD FOCUS 1.8 / 2.0 16v desde 2000

INYECTORES



Código: HE280156020
OEM: 70822420 - 7082242
Equivalencias: BOSCH 0280156020
Descripción: Inyector nafta

APLICACIÓN

FIAT PALIO / SIENA 1.3 16v FIRE 2001 / 2005



Código: HE280156034
OEM: -
Equivalencias: BOSCH 0280156034
MARELLI 5001109
Descripción: Inyector nafta

APLICACIÓN

CITROEN C3/ XSARA/ PICASSO 1.6 16v / PEUGEOT 206/ 307 1.6 16v



Código: HE280156061
OEM: 06A906031BA
Equivalencias: BOSCH 0280156061
MARELLI 50100102
Descripción: Inyector nafta

APLICACIÓN

VW BORA / GOLF IV / NEW BEETLE 1.8T 2000 / 2018



Código: HE280156090
OEM: 17124782 - 25165453
93360886
Equivalencias: DELPHI ICD00110
BOSCH 0280156090
Descripción: Inyector nafta

APLICACIÓN

CHEVROLET CORSA 1.6 8v MPFI / desde 1996



Código: HE280156096
OEM: 032906031D
Equivalencias: BOSCH 0280156096
Descripción: Inyector nafta

APLICACIÓN

VW GOLF IV 1.6 desde 2000 / SEAT CORDOBA - IBIZA 1.6



Código: HE280156139
OEM: 1984F3 - 9642872780
Equivalencias: BOSCH 0280156139
Descripción: Inyector nafta

APLICACIÓN

CITROEN C4 2.0 16v desde 2007 / PEUGEOT 206 2.0 16v



Código: HE280156151
OEM: 93325236 - 93325236
Equivalencias: BOSCH 0280156151
Descripción: Inyector nafta

APLICACIÓN

SUZUKI FUN 1.4 desde 2004



Código: HE280156152
OEM: 93325238 - 7083305
Equivalencias: BOSCH 0280156152
Descripción: Inyector nafta

APLICACIÓN

CHEVROLET CORSA II / MERIVA 1.8 / FIAT STILO 1.8 desde 2004



Código: HE280156153
OEM: 93323289 - 7083304
93323289
Equivalencias: BOSCH 0280156153
Descripción: Inyector nafta

APLICACIÓN

CHEVROLET MERIVA 1.8 16v / FIAT STILO 1.8 16v



Código: HE280156154
OEM: 1S7G9F593GA - 1149958
Equivalencias: BOSCH 0280156154
Descripción: Inyector nafta

APLICACIÓN

FORD ECOSPORT 2.0 16V / FOCUS 2.0 16v



Código: HE280156164
OEM: 16450PWHM01
Equivalencias: BOSCH 0280156164
Descripción: Inyector nafta

APLICACIÓN

HONDA FIT 1.4 8v



Código: HE280156252
OEM: 032906031F
Equivalencias: BOSCH 0280156252
Descripción: Inyector nafta

APLICACIÓN

VW FOX 1.6 / 2003 - 2004



Código: HE280156254
OEM: 032906031G
Equivalencias: BOSCH 0280156254
Descripción: Inyector nafta

APLICACIÓN

VW FOX / CROSSFOX 1.6 desde 2003



Código: HE280156295
OEM: 1984H2 - 9662210980
Equivalencias: BOSCH 0280156295
Descripción: Inyector nafta

APLICACIÓN

PEUGEOT 207 1.4 / PARTNER 1.4



Código: HE280156318
OEM: -
Equivalencias: BOSCH 0280156318
Descripción: Inyector nafta

APLICACIÓN

PEUGEOT PEUGEOT 206 1.6 16V



Código: HE280156328
OEM: 1,98E+03
Equivalencias: BOSCH 0280156328
Descripción: Inyector nafta

APLICACIÓN

PEUGEOT 307 / 406 / 806 2.0 16v - desde 1999



Código: HE280156399
OEM: 032906031P
Equivalencias: BOSCH 0280156399
Descripción: Inyector nafta

APLICACIÓN

VW GOL TREND / FOX / SURAN 1.6 hasta 2011



Código: HE280156403
OEM: 032906031R
Equivalencias: BOSCH 0280156403
Descripción: Inyector nafta

APLICACIÓN

VW GOL TREND / FOX / SURAN 1.6 desde 2012



Código: HE280156410
OEM: 9S4G9F593BA
Equivalencias: BOSCH 0280156410
Descripción: Inyector nafta

APLICACIÓN

FORD FIESTA / KA / ECOSPORT 1.6 ROCAM 2008



Código: HE280157105
OEM: 94702523
Equivalencias: 0280157105
0280157152
Descripción: Inyector nafta

APLICACIÓN

CHEVROLET AGILE - PRISMA 1.4



Código: HE280157111
OEM: 032906031S
Equivalencias: BOSCH 0280157111
Descripción: Inyector nafta

APLICACIÓN

VW GOL 1.4 POWER

INYECTORES



Código: HE280157130
OEM: 9677677080
Equivalencias: BOSCH 0280157130
Descripción: Inyector nafta

APLICACIÓN

CITROEN C3 AIRCROSS 1.6 16v desde 2012



Código: HE280158034
OEM: 8200227124 - 6001548024
Equivalencias: BOSCH 0280158034
Descripción: Inyector nafta

APLICACIÓN

RENAULT LOGAN - SANDERO - SYMBOL 1.6 8v desde 2007



Código: HE280158046
OEM: 8200292590 - 7701061008
Equivalencias: BOSCH 0280158046
Descripción: Inyector nafta

APLICACIÓN

RENAULT CLIO II 1.2 16v 2003 / 2007



Código: HE280158057
OEM: 1984F7 - 9676017480
Equivalencias: BOSCH 0280158057
Descripción: Inyector nafta

APLICACIÓN

PEUGEOT 206 / 307 1.6 16v / CITROEN C4/ XSARA PICASSO 1.6 16v



Código: HE280158162
OEM: 9E5Z9F593A - CM5152
Equivalencias: BOSCH 0280158163 0280158162
Descripción: Inyector nafta

APLICACIÓN

FORD NUEVA RANGER 2.5L DURATEC



Código: HE280158207
OEM: 8A6G5F593AA - 1538984
Equivalencias: BOSCH 0280158207
Descripción: Inyector nafta

APLICACIÓN

FORD NUEVO FIESTA 1.6 SIGMA KINETIC 2013<



Código: HE280158238
OEM: AM5G9F593BA - 1674854
Equivalencias: BOSCH 0280158239 0280158238
Descripción: Inyector nafta

APLICACIÓN

FORD FIESTA MAX / ECOSPORT ROCAM 1.6



Código: HE280158254
OEM: BE8Z9F593A
Equivalencias: BOSCH 0280158254
Descripción: Inyector nafta

APLICACIÓN

FORD FIESTA 1.6 Kinetic 2010 >



Código: HE280158284
OEM: BE8Z9F593B - CM5207
Equivalencias: BOSCH 0280158285 0280158284t
Descripción: Inyector nafta

APLICACIÓN

FORD FIESTA 1.6 SIGMA KINETIC 2010/2013



Código: HE3531002500
OEM: 3531002500
Equivalencias: -
Descripción: Inyector nafta

APLICACIÓN

HYUNDAI ATOS 1.0



Código: HE3531022010
OEM: 3531022010
Equivalencias: -
Descripción: Inyector nafta

APLICACIÓN

HYUNDAI ACCENT ELANTRA 1.3 1.5 12V



Código: HE7700866313
OEM: 7700866313
Equivalencias: -
Descripción: Inyector nafta

APLICACIÓN

RENAULT MEGANE 1.6 RT 8V Motor K7M



Código: HE7700873774
OEM: 7700873774
Equivalencias: -
Descripción: Inyector nafta

APLICACIÓN

RENAULT TWINGO 1.2 MPFI



Código: HE8200128961
OEM: 8200128961
Equivalencias: SIEMENS H274263
Descripción: Inyector nafta

APLICACIÓN

RENAULT CLIO II 1.2 / KANGOO 1.6



Código: HE8201078950
OEM: 166009398R - H8201078950 ITGDC9
Equivalencias: -
Descripción: Inyector nafta

APLICACIÓN

RENAULT DUSTER 2.0 16V F4R



Código: HE857056
OEM: 7700857056
Equivalencias: -
Descripción: Inyector nafta

APLICACIÓN

RENAULT 19 RTI 1.8



Código: HE867867
OEM: 7700867867
Equivalencias: -
Descripción: Inyector nafta

APLICACIÓN

RENAULT MEGANE 2.0 RT



Código: HE906031AL
OEM: 037906031AL
Equivalencias: -
Descripción: Inyector nafta

APLICACIÓN

AUDI A3 1.6 1997 - 2003 / VW GOLF IV 1.6



Código: HE906031AS
OEM: 06A906031AS
Equivalencias: -
Descripción: Inyector nafta

APLICACIÓN

AUDI 2.0



Código: HE958F9F593
OEM: 958F9F593BB
Equivalencias: -
Descripción: Inyector nafta

APLICACIÓN

FORD ESCORT / MONDEO 1.8 2.0 ZETEC



Código: HE96386780
OEM: 96386780
Equivalencias: -
Descripción: Inyector nafta

APLICACIÓN

CHEVROLET AVEO 1.6 16v

INYECTORES



Código: HE96487553
OEM: 96487553
Equivalencias: DELPHI FJ1061
Descripción: Inyector nafta

APLICACIÓN

CHEVROLET AVEO 1.6 16v



Código: HE96620255
OEM: 96620255
Equivalencias: -
Descripción: Inyector nafta

APLICACIÓN

DAEWOO MATIZ 0.8 1.0 CHEVROLET SPARK 1.0



Código: HE96800843
OEM: 96800843 - 25186566
Equivalencias: -
Descripción: Inyector nafta

APLICACIÓN

CHEVROLET SPARK 1.2



Código: HE96BF9F593AA
OEM: 96BF9F593AA - 1027684
Equivalencias: -
Descripción: Inyector nafta

APLICACIÓN

FORD FIESTA - KA 1.3 ENDURA 1996 - 1999



Código: HECDH210
OEM: CDH210 - INP7
Equivalencias: -
Descripción: Inyector nafta

APLICACIÓN

MITSUBISHI LANCER 1.8 - ECLIPSE 3.0 V6 / SUZUKI VITARA 2.0 / FUERA DE BORDA YAMAHA 115HP



Código: HED2159MA
OEM: 198487
Equivalencias: VALEO 348000
Descripción: Inyector nafta

APLICACIÓN

PEUGEOT 405 1.6 / CITROEN ZX 1.6



Código: HEFBY2850
OEM: 16600EN200 - FBY2850
Equivalencias: -
Descripción: Inyector nafta

APLICACIÓN

NISSAN TIIDA 1.8 16V



Código: HEFJ10732
OEM: 93355553
Equivalencias: DELPHI FJ10732
BOSCH 028061684
Descripción: Inyector nafta

APLICACIÓN

TIPO DELPHI CHEVROLET CORSA II 1.4 8v 2008>



Código: HEFJ10733
OEM: 93397803 - 25363042
Equivalencias: DELPHI FJ10733
Descripción: Inyector nafta

APLICACIÓN

CHEVROLET CORSA II - MERIVA 1.8 8V 2006>



Código: HEFJ10734
OEM: 25366420
Equivalencias: DELPHI FJ10734
Descripción: Inyector nafta

APLICACIÓN

SUZUKI FUN 1.4 8V



Código: HEFJ10739
OEM: 94705391
Equivalencias: -
Descripción: Inyector nafta

APLICACIÓN

CHEVROLET CLASSIC 1.4 8V / CHEVROLET AGILE 1.4 8V



Código: HEFJ10740
OEM: 24578819
Equivalencias: -
Descripción: Inyector nafta

APLICACIÓN

CHEVROLET ONIX 1.4 8V



Código: HEFJ10741
OEM: 24878820
Equivalencias: DELPHI FJ10741
Descripción: Inyector nafta

APLICACIÓN

CHEVROLET ONIX - PRISMA 1.4 8V



Código: HEICD00105
OEM: -
Equivalencias: DELPHI ICD00105
Descripción: Inyector nafta

APLICACIÓN

MONZA / KADETT / CHEVROLET S-10 / BLAZER 2.2 EFI 91/96



Código: HEICD00106
OEM: -
Equivalencias: DELPHI ICD00106
Descripción: Inyector nafta

APLICACIÓN

CHEVROLET CORSA 1.0 94/96 MONOPUNTO



Código: HEICD00107
OEM: 17090347
Equivalencias: DELPHI ICD00107
Descripción: Inyector nafta

APLICACIÓN

CHEVROLET CORSA 1.4 EFI MONOPUNTO 1993-1996



Código: HEICD00108
OEM: -
Equivalencias: DELPHI ICD00108
Descripción: Inyector nafta

APLICACIÓN

CHEVROLET CORSA 1.6 EFI 1994-1996



Código: HEICD00110
OEM: 17124782
Equivalencias: DELPHI ICD00110
Descripción: Inyector nafta

APLICACIÓN

CHEVROLET CORSA 1.6 MPFI 1996>1999



Código: HEICD00111
OEM: 25319300
Equivalencias: DELPHI ICD00111
Descripción: Inyector nafta

APLICACIÓN

CHEVROLET CORSA 1.0 8 V



Código: HEICD00112
OEM: -
Equivalencias: DELPHI ICD00112
Descripción: Inyector nafta

APLICACIÓN

CHEVROLET CORSA 1.0 16 V



Código: HEICD00118
OEM: 17123919
Equivalencias: DELPHI ICD00118
Descripción: Inyector nafta

APLICACIÓN

CHEVROLET CORSA 1.0 8V MPFI

INYECTORES



Código: HEIW174
OEM: 50100102
Equivalencias: -
Descripción: Inyector nafta

APLICACIÓN

FIAT TEMPRA 2.0 16V / VW GOL 2.0 GTI



Código: HE103677
OEM: 17103677
Equivalencias: -
Descripción: Inyector nafta

APLICACIÓN

DAEWU CIELO



Código: HE113197
OEM: 171131976
Equivalencias: -
Descripción: Inyector nafta

APLICACIÓN

CHEVROLET S10 2.2 MONOPUNTO



Código: HE518620
OEM: 96518620
Equivalencias: -
Descripción: Inyector nafta

APLICACIÓN

CHEVROLET SPARK 0.8 1.0 / DAEWU MATIZ 0.8



Código: HE280158276
OEM: 16600-3Ac0A
Equivalencias: BOSCH 0280156276
Descripción: Inyector nafta

APLICACIÓN

Nissan Versa / March 1.6 16V



Código: HE280155964
OEM: S111112020
Equivalencias: BOSCH 0280155964
Descripción: Inyector nafta

APLICACIÓN

Chery Qq



Código: HEIPE017
OEM: 55227802
Equivalencias: MARELLI IOE017 50191102
Descripción: Inyector nafta

APLICACIÓN

Fiat Nuevo Uno Fase II / Nuevo Palio / Grand Siena / Fiat 500 / 1.4 Fire Evo



Código: HE16450RNAA01
OEM: 16450RNAA01
Equivalencias: -
Descripción: Inyector nafta

APLICACIÓN

Honda Civic 1.8 16V



Código: HE55562599
OEM: 55562599
Equivalencias: -
Descripción: Inyector nafta

APLICACIÓN

Chevrolet Cruze / Sconic



Código: HE166007733R
OEM: 166007733R
Equivalencias: -
Descripción: Inyector nafta

APLICACIÓN

Renault Duster 2.0 16V



Código: HEH106845
OEM: H106845
Equivalencias: -
Descripción: Inyector nafta

APLICACIÓN

Renault Fluence 2.0 16V



Código: HE280156331
OEM: 55209638 - 55200257 20400106
Equivalencias: BOSCH 0280156331
Descripción: Inyector nafta

APLICACIÓN

Fiat Idea 1.4



Código: HE280158251
OEM: 04C906031D - 04C906031Ab
Equivalencias: BOSCH 0280158251
Descripción: Inyector nafta

APLICACIÓN

Vw Up! 1.0 12V Mp1



Código: HE04891577AC
OEM: 04891577Ac - Fj1058
Equivalencias: -
Descripción: Inyector nafta

APLICACIÓN

Dodge Journey Patriot Compass 2.4 16V



Código: HE03C906031A
OEM: 03C906031A - 04E906031F
Equivalencias: -
Descripción: Inyector nafta

APLICACIÓN

Vw Gol Trend Fox Virtus Polo Msi 1.6



Código: HE07K906031C
OEM: 07K906031C
Equivalencias: -
Descripción: Inyector nafta

APLICACIÓN

Vw Vento Golf Beetle 2.5



Código: HE280158130
OEM: 16600Ja000
Equivalencias: BOSCH 0280158131
Descripción: Inyector nafta

APLICACIÓN

Nissan / Renault Koleos



Código: HE280158179
OEM: 8S6G9F593A - 1468968
Equivalencias: -
Descripción: Inyector nafta

APLICACIÓN

Ford Focus 2.0



Código: HE3531023630
OEM: 35310-23630 - 9260930025
Equivalencias: -
Descripción: Inyector nafta

APLICACIÓN

Hyundai Santa Fe 2.7i - Sonata / Kia



Código: HE16450PWA003
OEM: 16450Pwa003
Equivalencias: -
Descripción: Inyector nafta

APLICACIÓN

Honda Civic 1.8



Código: HE16450PLC003
OEM: 16450Plc003
Equivalencias: -
Descripción: Inyector nafta

APLICACIÓN

Honda Civic 1.7 16V

INYECTORES



Código: HE280155968
OEM: 874432 - 9202100 - 92021000
Equivalencias: -
Descripción: Inyector nafta

APLICACIÓN

Tipo Bosch Competición 440Cc



Código: HE280158123
OEM: -
Equivalencias: BOSCH 99760513200
99760513201
Descripción: Inyector nafta

APLICACIÓN

Tipo Bosch Porsche Competición 630Cc



Código: HE3531037150
OEM: 3531037150 - Fj660
Equivalencias: -
Descripción: Inyector nafta

APLICACIÓN

Hyundai / Kia



Código: HEIPE057
OEM: Ipe057 - 50192402
Equivalencias: -
Descripción: Inyector nafta

APLICACIÓN

Jeep Renegade 1.8



Código: HE261500354
OEM: 04E906036Q - 04E906036E
Equivalencias: -
Descripción: Inyector nafta

APLICACIÓN

Vw 1.4 Tsi



Código: HE06E906036C
OEM: 06E906036C
Equivalencias: -
Descripción: Inyector nafta

APLICACIÓN

Audi A4 A6 S6 A8 Avant Quattro 3.2 V6



Código: HE03C906036F
OEM: 03C906036F
Equivalencias: -
Descripción: Inyector nafta

APLICACIÓN

Vw 1.4 Tsi



Código: HE280155784
OEM: 4669938
Equivalencias: -
Descripción: Inyector nafta

APLICACIÓN

Jeep Cherokee 99-01 4.0L Grand Cherokee Wrangler
99-04 4.0L



Código: HE280155823
OEM: 1707843 - 13641707843
Equivalencias: -
Descripción: Inyector nafta

APLICACIÓN

Inyector Hellux Bmw X5



Código: HE280156408
OEM: -
Equivalencias: BOSCH 0280156408
Descripción: Inyector nafta

APLICACIÓN

Ford Ka1.0 (2008)



Código: HE280158028
OEM: 04591986Aa
Equivalencias: BOSCH 0280158028
Descripción: Inyector nafta

APLICACIÓN

Dodge Journey 2.7 V6



Código: HE280158105
OEM: 7L5Z9F593Aa - Cm5128
Equivalencias: BOSCH 0280158106
0280158105
Descripción: Inyector nafta

APLICACIÓN

Ford Mondeo S-Max 2.3 2007



Código: HE280158167
OEM: 55209504
Equivalencias: -
Descripción: Inyector nafta

APLICACIÓN

Fiat 500 Abarth 1.4 Turbo



Código: HE280158199
OEM: 55212143
Equivalencias: -
Descripción: Inyector nafta

APLICACIÓN

Alfa Romeo Mito Fiat 500 1.4 Fire 16V / Doblo 1.4



Código: HE2325037010
OEM: 2320939146 - 2325037010
Equivalencias: -
Descripción: Inyector

APLICACIÓN

TOYOTA COROLLA 1.8 VVTi



Código: HE55353806
OEM: A2C59516770 - 55353806
Equivalencias: -
Descripción: Inyector

APLICACIÓN

CHEVROLET CRUZE - TRACKER 1.8 16V



Código: HE280156427
OEM: 9684827280 - 1984H6
Equivalencias: BOSCH 0280156427
Descripción: Inyector

APLICACIÓN

FIAT QUBO 1.4



PRODUCTO SIN FOTO
MOMENTANEAMENTE

Código: KITFIESTAE
OEM: -
Equivalencias: -
Descripción: Kit adaptador con
inyector

APLICACIÓN

Fiesta Español 1.3 95

MOTORES DE ARRANQUE



Código: HE432605
OEM: 020911023MX
Equivalencias: VALEO 436019
432606 - BOSCH 0001208415
Descripción: Motor de arranque

APLICACIÓN

VW GOLF - PASSAT 1.6 - 1.8L



Código: HE432622
OEM: 7700100647
Equivalencias: VALEO 432622
D6RA133 - 436060 - SKU ZN8020101
BOSCH 9000082058 - 0001108143
Descripción: Motor de arranque

APLICACIÓN

RENAULT 19 - LAGUNA 1.8, MEGANE 2.0L

Código: HE432636

OEM: 95607229R - 95667758R
Equivalencias: VALEO D6RA109
D6RA16 - 432588 - 432596
432637 - BOSCH 0986016120
0001107063
Descripción: Motor de arranque

APLICACIÓN

PEUGEOT 306 - 405 - 406 - CITROEN XSARA



Código: HE432672
OEM: 7701351392
Equivalencias: VALEO 455695
436051 - 432673
BOSCH 0986017381
Descripción: Motor de arranque

APLICACIÓN

RENAULT CLIO II - MEGANE - LAGUNA F8Q



Código: HE438014
OEM: 9000817 - 1202144
Equivalencias: VALEO 438014
D6RA82
Descripción: Motor de arranque

APLICACIÓN

CHEVROLET ASTRA - VECTRA 2.0L



Código: HE438053
OEM: 46430721 - 46554407
Equivalencias: BOSCH 0986016870
Descripción: Motor de arranque

APLICACIÓN

FIAT PALIO - SIENA - STRADA 1.7 TD / UNO SD 1.7



Código: HE438075
OEM: 20911023R
Equivalencias: BOSCH 0986016980
VALEO 436020 - 433267 - 455727
433268 - 438075
Descripción: Motor de arranque

APLICACIÓN

VW BORA - GOLF 1.9 TDI



Código: HE438081
OEM: 7700274351 - 8200590412
Equivalencias: VALEO 455950
458226 - 438082
Descripción: Motor de arranque

APLICACIÓN

RENAULT MEGANE - SCENIC K4M



Código: HE438092
OEM: 5802CW
Equivalencias: BOSCH 0986021600
F000AL0104 - VALEO 438093
438092
Descripción: Motor de arranque

APLICACIÓN

PEUGEOT 307 - 406 - 407 2.0 16V



Código: HE438093
OEM: 5802Q8 - 5802R3 - 5802Q7
Equivalencias: BOSCH F000AL0325
VALEO 438093
Descripción: Motor de arranque

APLICACIÓN

PEUGEOT 206 1.4 1.6 16V



Código: HE438110
OEM: 8200049826 - 2330000QAA
Equivalencias: VALEO D7E19 - TS10E4
455974 - 438110 - BOSCH 0986021051
Descripción: Motor de arranque

APLICACIÓN

RENAULT CLIO II - MEGANE - SCENIC K4M



Código: HE438129
OEM: 5802E8 - 95667753R
Equivalencias: VALEO D7E23
438130
Descripción: Motor de arranque

APLICACIÓN

PEUGEOT 206 1.6 16V 00/...



Código: HE438171
OEM: 02Z911023EX - 0001121408
0001121409
Equivalencias: VALEO 438171
BOSCH 0986020240
Descripción: Motor de arranque

APLICACIÓN

AUDI A3 1,8 TSI - 2,0 FSI / VW PÀSSAT 1,8 TSI - 2,0 FSI



Código: HE438174
OEM: 02M911023G - 0001121402
Equivalencias: BOCH 0986020230
VALEO 438174
Descripción: Motor de arranque

APLICACIÓN

VW PASST - VENTO - SIROCCO - TIGUAN 2.0 TFSI - TSI



Código: HE438179
OEM: 02T911023E
Equivalencias: STR1016 - VALEO
D7E56 - 438180 - 495107 - BOSCH
0986018430 - F000AL0402
Descripción: Motor de arranque

APLICACIÓN

VW FOX - SURAN - GOL TREND



Código: HE495100
OEM: -
Equivalencias: VALEO 495100
FS10B3 - VDO 233001105R
Descripción: Motor de arranque

APLICACIÓN

RENAULT CLIO II - LOGAN - KANGOO K7M



Código: HE8070502
OEM: 31200PWA901
31200PWA901RM - DSKEF
4280003390
Equivalencias: ZN 8070503
Descripción: Motor de arranque

APLICACIÓN

HONDA FIT 1.5L



Código: HE35250001
OEM: 35250001
Equivalencias: UBD 11448 - DA
SLIV STR3045 - VALEO 455886
455887 - BOSCH 0986018321
Descripción: Motor de arranque

APLICACIÓN

CHEVROLET CORSA - COMBO - MERIVA 1.7D



Código: HE35258180
OEM: 35258180 - 35257534
Equivalencias: -
Descripción: Motor de arranque

APLICACIÓN

VW GOL - SENDA 1.6L



Código: HE35258720
OEM: 35258720
Equivalencias: INDIEL 35258720
Descripción: Motor de arranque

APLICACIÓN

RENAULT 19 - CLIO - EXPRESS DIESEL



Código: HE35258850
OEM: 96BB11000AB
Equivalencias: INDIEL 35258850
VALEO 455893
Descripción: Motor de arranque

APLICACIÓN

FORD ESCORT - MONDEO - FOCUS ZETEC

MOTORES DE ARRANQUE

Código: HE35259060



OEM: 547911023RA - 02A911023B
Equivalencias: INDIEL 35258270
 35258280 - 35258640 - VALEO
 VS340 - 455672 - 455673 - BERU
 ZN 80110025
Descripción: Motor de arranque

APLICACIÓN

FORD ESCORT - VW POLO GIRO ANTIHORARIO



Código: HE35262040
OEM: 8013002 - 5802Z0
 1329201080 - 46758240 - 80296470
 1329201080 - 8029647 - 5802Z0
Equivalencias: BOSCH 0001223013
 0001223013
Descripción: Motor de arranque

APLICACIÓN

FIAT DUCATO - PEUGEOT BOXER - RENAULT MASTER
 IVECO DAILY 2.8L



Código: HE46803965
OEM: 46803965
Equivalencias: BOSCH F000AL0100
Descripción: Motor de arranque

APLICACIÓN

FIA LINEA 1.9 MPI - 1.8 E-TORQUE 16 V /
 NUEVO PALIO 1.6 16V



Código: HE46763530
OEM: 46763530
Equivalencias: BOSCH F000AL0309
Descripción: Motor de arranque

APLICACIÓN

FIAT FIORINO - SIENA - UNO 1.3 MPI



Código: HE281000L070
OEM: 281000L070 - 281000L072
Equivalencias: BOSCH F000AL0111
 F000AL0153
Descripción: Motor de arranque

APLICACIÓN

TOYOTA HILUX 3.0 TD



Código: HE2810002080
OEM: 2810002040 - 2810002080
 2810016230 - 0001107030
 0001107075
Equivalencias: BOSCH 0986016500
Descripción: Motor de arranque

APLICACIÓN

TOYOTA COROLLA 1.6 - 1.8 16 V



Código: HE90543872
OEM: 90543872 - 93264950
Equivalencias: DELCO REMY
 9000981P - VALEO 455699
 455973 - D6RA162 - D6RA249
Descripción: Motor de arranque

APLICACIÓN

CHEVROLET CORSA 1.6 TIPO BOSCH



Código: HE986018220
OEM: 91AB11000GB - 84AB11000AA
 92AB11000HA - 1416218 - 6683311
Equivalencias: BOSCH 0986018220
 0986013090
Descripción: Motor de arranque

APLICACIÓN

FORD FIESTA - CURRIER 1.8 D / ESCORT -
 MONDEO 1,8 TD



Código: HE5X3911023
OEM: 5X3911023
Equivalencias: BOSCH F042200062
 F000AL0502 - F000AL0507
Descripción: Motor de arranque

APLICACIÓN

VW GOL - POINTER - SAVEIRO



Código: HE06B911023A
OEM: 06B911023A - 06B911023AX
Equivalencias: BOSCH 0986021210
Descripción: Motor de arranque

APLICACIÓN

VW PASSAT 1.8 - 2.0



Código: HEF000AL0107
OEM: 8011003
Equivalencias: BOSCH F000AL0107
Descripción: Motor de arranque

APLICACIÓN

CHEVROLET BLAZER - S10 2.8L



Código: HEFS10B1
OEM: -
Equivalencias: VALEO D7E33 -
 D7E37 - 438180
Descripción: Motor de arranque

APLICACIÓN

FORD FIESTA - ECOSPORT



Código: HE986013240
OEM: 986013240
Equivalencias: -
Descripción: Motor de arranque

APLICACIÓN

Peugeot Partner 1.9 Diesel



Código: HEAB3911000AA
OEM: Ab3911000Aa
Equivalencias: -
Descripción: Motor de arranque

APLICACIÓN

Ford Transit Nueva 2.2 Tdci



Código: HE24579009
OEM: 24579009
Equivalencias: -
Descripción: Motor de arranque

APLICACIÓN

Chevrolet Corsa Classic / Agile / Prisma / Cobalt /
 Onix 1.4



Código: HE0001107043
OEM: 1575034 - 2S6U11000Cc
 1011331 - 96Fb11000Kb
Equivalencias: BOSCH 0001107043
Descripción: Motor de arranque

APLICACIÓN

Ford Fiesta / Focus 1.6



Código: HE51880229
OEM: 51880229
Equivalencias: ZN 8070503
Descripción: Motor de arranque

APLICACIÓN

Fiat Nueva Strada Fase Iv / Punto 1.3 Jtd



Código: HES123708110
OEM: S12-3708110Ba - S12-3708110
Equivalencias: -
Descripción: Motor de arranque

APLICACIÓN

Chery Qq 1.0 - Face



Código: HEB113708110BA
OEM: Cst34100 - B113708110Ba
Equivalencias: -
Descripción: Motor de arranque

APLICACIÓN

Chery Tiggo 2.0



Código: HE2H0911023A
OEM: Ts22Er12 - 2H0911023A
 2H0911023 - 2H0911023Ax
 2H0911023F - 438243 - 458411
 Ts22Er12 - Ts22Er13
Equivalencias: BOSCH 0001123041
Descripción: Motor de arranque

APLICACIÓN

Vw Amarok 2.0 Tdi



Código: HE35258600
OEM: 35258600
Equivalencias: -
Descripción: Motor de arranque

APLICACIÓN

Renault 9 - 11 - 19 Motor Nafta 1.6 Tipo Indiel

MOTORES DE ARRANQUE



Código: HE35257850
OEM: 35257850
Equivalencias: -
Descripción: Motor de arranque

APLICACIÓN

Fiat Duna - Uno M Tipo 1.6 Tipo Indiel

MOTORES PASO A PASO

MOTORES PASO A PASO > ELECTRONICOS



Código: HAC102
OEM: 17111288 - 17079256
Equivalencias: -
Descripción: Paso a paso

APLICACIÓN

GM LUMINA / ISUZU TRUKS



Código: HAC176
OEM: 53030821 - 4874373
 4874373AB
Equivalencias: -
Descripción: Paso a paso

APLICACIÓN

JEEP CHEROKEE 1998 / 2002



Código: HAC300
OEM: 4288298 - 4300264
Equivalencias: -
Descripción: Paso a paso

APLICACIÓN

CHRYSLER CARAVAN / GRAND CARAVAN / STRATUS



Código: HAC305
OEM: 53030450
Equivalencias: -
Descripción: Paso a paso

APLICACIÓN

DODGE RAM / DAKOTA / JEEP GRAND CHEROKEE V8



Código: HAC330
OEM: 4458366 - 4573367 - 4861083
Equivalencias: -
Descripción: Paso a paso

APLICACIÓN

CHERYSLER STRATUS 2.5 L



Código: H08187
OEM: 93217071
Equivalencias: BOSCH F00099M187
 MARELLI 40397402 - DELPHI
 ICD00124 - DS M1604 - VDO
 AT08187R - 08187
Descripción: Paso a paso

APLICACIÓN

CHEVROLET CORSA 1.6 8v MPFI



Código: H59524
OEM: 93227674
Equivalencias: BOSCH F00099M524
 DELPHI ICD00127 - MARELLI
 40001902 - DS M1608 - VDO 59524
Descripción: Paso a paso

APLICACIÓN

CHEVROLET CORSA 1.4 - 1.6 SPI



Código: H59600
OEM: 17059600
Equivalencias: BOSCH F00099M600
 DELPHI ICD00126 - MARELLI
 40001502 - DS M1605 - VDO
 AT59600 - 59600
Descripción: Paso a paso

APLICACIÓN

CHEVROLET MONZA / KADETT / S10 EFI



Código: H59602
OEM: 17059602
Equivalencias: DELPHI ICD00120
Descripción: Paso a paso

APLICACIÓN

CHRVROLET OMEGA 2.2 / AVEO 1.6 16v



Código: H59603
OEM: 17059601
Equivalencias: BOSCH F00099M603
 DELPHI ICD00125 - MARELLI
 40002102 - DS M1607 - VDO 5903
Descripción: Paso a paso

APLICACIÓN

CHEVROLET CORSA 1.6 SPI



Código: H715AC
OEM: 95BF9F715AC
Equivalencias: -
Descripción: Paso a paso

APLICACIÓN

FORD ESCORT / KA / FIESTA



Código: HB0201
OEM: 9945635
Equivalencias: BOSCH F00099M200
 MARELLI 219244290500 - DS M1613
 VDO AT01200R - B0201
Descripción: Paso a paso

APLICACIÓN

FIAT PALIO / SIENA / MAREA 1.6 16v



Código: HB0301
OEM: -
Equivalencias: VDO B0301 -
 MARELLI 230016079047
Descripción: Paso a paso

APLICACIÓN

RENAULT TWINGO 1.2



Código: HB0401
OEM: 1920X9
Equivalencias: BOSCH F00099M401
 MARELLI 230016079057 - DS M1615
 VDO AT00401R - B0401
Descripción: Paso a paso

APLICACIÓN

PEUGEOT 306 / 405 8v



Código: HB0801
OEM: -
Equivalencias: BOSCH F00099M801
 0269060491 - MARELLI 40380202
 DS M1602 - VDO AT00801 - B0801
Descripción: Paso a paso

APLICACIÓN

FORD ORION / VW POINTER / GOL Monopunto



Código: HB1300
OEM: -
Equivalencias: VDO B1300
 MARELLI 230016079087
Descripción: Paso a paso

APLICACIÓN

PEUGEOT 306 16v Marelli



Código: HB1400
OEM: -
Equivalencias: MARELLI
 230016079077 - VDO B1400
Descripción: Paso a paso

APLICACIÓN

PEUGEOT 205 1.4 IE



Código: HB1700
OEM: -
Equivalencias: VDO B1700
Descripción: Paso a paso

APLICACIÓN

PEUGEOT 106



Código: HB2001
OEM: 46451794
Equivalencias: BOSCH F00099M001
 MARELLI 40415202 - DS M1612
 VDO AT02001 - B2001
Descripción: Paso a paso

APLICACIÓN

FIAT UNO 1.0/1.5 BRASILRAM / DAKOTA / JEEP
 GRAND CHEROKEE V8



Código: HB2201
OEM: -
Equivalencias: VDO B2201
 MARELLI 801000776401
Descripción: Paso a paso

APLICACIÓN

PEUGEOT PARTNER / CITROEN BERLINGO



Código: HB2300
OEM: -
Equivalencias: VDO B23/00
Descripción: Paso a paso

APLICACIÓN

RENAULT TWINGO 1.2



Código: HB2400
OEM: -
Equivalencias: VDOP B2400
 MARELLI 230016079167
Descripción: Paso a paso

APLICACIÓN

PEUGEOT 106



Código: HB2700
OEM: -
Equivalencias: VDO B27/00
 MARELLI 230016079197
Descripción: Paso a paso

APLICACIÓN

PEUGEOT 206



Código: HB2800

OEM: 8200299241
Equivalencias: BOSCH F00099M800
 MARELLI 230016079207 - B2800
 DS M1614 - VDO AT02800R - DELPHI
 CV10205
Descripción: Paso a paso

APLICACIÓN

RENAULT MEGANE 1.6 16v / CLIO 1.6 16v K4M



Código: HB2800C
OEM: -
Equivalencias: VDO B2800
Descripción: Paso a paso

APLICACIÓN

RENAULT MEGANE 1.6 16v / CLIO 1.6 16v K4M



Código: HB2900
OEM: -
Equivalencias: VDOB2900 - MARELLI
 230016079217
Descripción: Paso a paso

APLICACIÓN

PEUGEOT 206



Código: HB3100
OEM: 34595
Equivalencias: BOSCH F00099M100
 MARELLI 801000800401 - DS M1626
 VDO AT03100R - B3100
Descripción: Paso a paso

APLICACIÓN

PEUGEOT 206 1.6/2.0



Código: HB3200
OEM: -
Equivalencias: VDO B3200
 MARELLI 230016079247
Descripción: Paso a paso

APLICACIÓN

PEUGEOT 106 Marelli



Código: HB3300
OEM: -
Equivalencias: MARELLI
 230016079217
Descripción: Paso a paso

APLICACIÓN

PEUGEOT 206 1.6



Código: HB3400
OEM: 027 998 049 1
 026 906 247 A
Equivalencias: MARELLI 40440302
Descripción: Paso a paso

APLICACIÓN

VW POLO 1.6/1.8 MPFI 2002>



Código: HB3401
OEM: 26906247
Equivalencias: BOSCH F00099M102
 MARELLI 40439102 - B3401
 DS M1601 - DELPHI CV10202
Descripción: Paso a paso

APLICACIÓN

VW GOL 1.6/1.8 MPFI 2002>



Código: HB3500
OEM: 1920X9
Equivalencias: BOSCH F00099M635
 MARELLI 40482102 - SB3500
 DS M1621
Descripción: Paso a paso

APLICACIÓN

PEUGEOT 106 Quicksilver / CITROEN SAXO 1.1



Código: HD5103
OEM: 7077213
Equivalencias: BOSCH F00099M103
 MARELLI 40397102 - D5103
 DS M1603 - VDO AT05103
Descripción: Paso a paso

APLICACIÓN

RENAULT CLIO 1.6 SPI / RENAULT 19 1.6 SPI Marelli

Código: HD5104



OEM: 7078983
Equivalencias: BOSCH F00099M104
 MARELLI 40396502 - D5104
 DS M1616 - VDO AT05104 - DELPHI
 CV10214
Descripción: Paso a paso

APLICACIÓN

RENAULT PALIO / SIENA 8V Marelli



Código: HD5131
OEM: 1920N1
Equivalencias: BOSCH F00099M431
 DS M1616 - VDO 00600
Descripción: Paso a paso

APLICACIÓN

PEUGEOT 405 Style



Código: HD5150

OEM: 026906247A
Equivalencias: BOSCH F00099M150
 MARELLI 40430102 - D5150
 DS M1611 - VDO AT05150
 DELPHI CV10200
Descripción: Paso a paso

APLICACIÓN

VW POLO / GOL 1.6 Mi Marelli



Código: HD5174
OEM: D5174
Equivalencias: -
Descripción: Paso a paso

APLICACIÓN

RENAULT MEGANE 1.6 8v VDO



Código: HD5177
OEM: 7700273699
Equivalencias: F00099M177
 MARELLI 40441802 - D5177
 DS M1624 - VDO AT05177R
Descripción: Paso a paso

APLICACIÓN

RENAULT KANGOO 1.6 8v / LOGAN 1.6 8v



Código: HXS4U
OEM: AXS4U9F715DB
Equivalencias: -
Descripción: Paso a paso

APLICACIÓN

FORD KA 1.0 / FIESTA 1.6 ZETEC ROCAM 09/99 > ECOSPORT 1.6



Código: HXS6U
OEM: XS6U-9F715-AA
Equivalencias: -
Descripción: Paso a paso

APLICACIÓN

FORD FOCUS 2.0



Código: H08600
OEM: 7701035321
Equivalencias: BOSCH 0132008600
 3437010524
Descripción: Paso a paso

APLICACIÓN

RENAULT 19 / CLIO 1.6 SPI MONOPUNTO BOSCH 1995 - 2000



Código: H08601
OEM: 132008601
Equivalencias: -
Descripción: Paso a paso

APLICACIÓN

SEAT IBIZA / VW POLO / GOLF



Código: H70084
OEM: 7700870084
Equivalencias: -
Descripción: Paso a paso

APLICACIÓN

RENAULT MEGANE / SCENIC 2.0 8v



Código: H44614
OEM: 7700744614
Equivalencias: -
Descripción: Paso a paso

APLICACIÓN

RENAULT 19 1.8 Rti / LAGUNA 2.0 Motor VOLVO



Código: H40516
OEM: -
Equivalencias: BOSCH 0280140516
Descripción: Paso a paso

APLICACIÓN

PEUGEOT 405 Sri / CHEVROLET ASTRA 2.0 Bosch



Código: H40551
OEM: -
Equivalencias: BOSCH 0280140551
Descripción: Paso a paso

APLICACIÓN

VW GOLF III 1.8/2.0



Código: HF50Z
OEM: F50Z9F715AB - 96TF9F715AB
Equivalencias: -
Descripción: Paso a paso

APLICACIÓN

FORD EXPLORER / RANGER 98-00



Código: H099
OEM: R0082243
Equivalencias: -
Descripción: Paso a paso

APLICACIÓN

PARA VEHICULOS A GNC



Código: H099C
OEM: -
Equivalencias: MARELLI 230016079247
Descripción: Paso a paso

APLICACIÓN

PARA VEHICULOS a GNC completo con T de conexión



Código: H099T
OEM: -
Equivalencias: -
Descripción: Paso a paso

APLICACIÓN

PARA VEHICULOS a GNC



Código: HIB0100
OEM: -
Equivalencias: MARELLI 40442902
 DS M1617 - DELPHI CV10207
Descripción: Paso a paso

APLICACIÓN

FIAT UNO / PALIO / SIENA 1.3 mpi / Fire 1.3 8v Clavado



Código: HIB0200
OEM: -
Equivalencias: BOSCH F00099M500
 DS M1618 - MARELLI IB0200
Descripción: Paso a paso

APLICACIÓN

FIAT SIENA / MAREA 1.6 16v Clavado en cuerpo



Código: HE00004
OEM: -
Equivalencias: DELPHI ICD00004
Descripción: Paso a paso

APLICACIÓN

CHEVROLET BLAZER / S10 / V6 4.



Código: HE938F9F715
OEM: 938F9F715AC
Equivalencias: FORD GALAXY 2.0 /
 VW QUANTUM 2.0 / FORD ORION
 2.0 / VW POINTER 2.0 GTI
Descripción: Paso a paso

APLICACIÓN

FORD GALAXY 2.0 / VW QUANTUM 2.0 / FORD ORION 2.0 / VW POINTER 2.0 GTI



Código: HE2S6A9F715
OEM: 2S6A9F715BB
Equivalencias: BOSCH F00099M302
 VDO A98102 - DELPHI CV10209
 MARELLI 40482302 - DS M1622
Descripción: Paso a paso

APLICACIÓN

FORD FIESTA MAX / KA Rocam 2008>



Código: HEZZM22
OEM: 96TZ9F715AB - F50Z9F715A
 ZZM220660
Equivalencias: -
Descripción: Paso a paso

APLICACIÓN

FORD EXPLORER / RANGER 1998 / 2000



Código: HEF0TEB1A
OEM: F0TE9F715B1A
Equivalencias: -
Descripción: Paso a paso

APLICACIÓN

FORD EXPLORER 4.0L 1991/94

MOTORES PASO A PASO

MOTORES PASO A PASO > ELECTRONICOS



Código: HEXL3Z9F715
OEM: XL3Z9F715BA
Equivalencias: -
Descripción: Paso a paso

APLICACIÓN

FORD RANGER / F100 2.5 Lt



Código: HEYL8U
OEM: 1S7E9F715CA-1126997-
 YL8U9F715AC-YL8Z9F715AA
Equivalencias: -
Descripción: Paso a paso

APLICACIÓN

Ford Focus 1.8/2.0 - ESCAPE 2.0



Código: HE978F9F715
OEM: 978F9F715AB - 1022494
Equivalencias: -
Descripción: Paso a paso

APLICACIÓN

FORD MONDEO 2.0/2.5 DURATEC / FIESTA 1.4
 ZETEC 16V



Código: HE36450P0D004
OEM: 36450P0D004
Equivalencias: -
Descripción: Paso a paso

APLICACIÓN

HONDA CRV



Código: HE36450P28A01
OEM: 36450P28A01 - 36450P2JJ01
Equivalencias: -
Descripción: Paso a paso

APLICACIÓN

Honda Civic 96 - 00

MOTORES PASO A PASO

MOTORES PASO A PASO > MANUALES



Código: HEPM01
OEM: 95BF9F715AC - G11700
Equivalencias: VALSAFE PP8
Descripción: Paso a paso regulable

APLICACIÓN

FORD ECOSPORT / KA 1.3 / GALAXY / ESCORT
 Zetec / FIESTA Rocam / ENDURA / FOCUS / MONDEO



Código: HEPM02
OEM: -
Equivalencias: MARELLI 40396502
 D5104 - VDO AT05104R - RGR G11701
 DELPHI CV10214
Descripción: Paso a paso regulable

APLICACIÓN

FIAT PALIO 1.6 / SIENA 1.6 Monopunto



Código: HEPM03
OEM: -
Equivalencias: MARELLI 40380202
 B0801 - VDO AT00801R - VASAFE PP1
 RGR G11702
Descripción: Paso a paso regulable

APLICACIÓN

FIAT / FORD ORION / VW POINTER Monopunto

Código: HEPM04



OEM: -
Equivalencias: MARELLI 40430102
 D5150 - VDO AT05150R - VALSAFE
 PP2 - RGR G11703 - DELPHI CV10200
 DS M1611 - BOSCH F00099M150
Descripción: Paso a paso regulable

APLICACIÓN

VW POLO / GOL / SAVEIRO / INCA 1.6 MPFI



Código: HEPM05
OEM: -
Equivalencias: MARELLI
 230016079057 - B0401 - VDO
 AT00401R - RGR G11704
Descripción: Paso a paso regulable

APLICACIÓN

PEUGEOT 405 / 306 / DUCATO / BOXER



Código: HEPM06
OEM: -
Equivalencias: DELPHI ICD00127
 VDO 59524 - RGR G11705
Descripción: Paso a paso regulable

APLICACIÓN

CHEVROLET CORSA 1.0/1.4 efi



Código: HEPM07
OEM: -
Equivalencias: DELPHI ICD00124
 CV10173 - VDO 08187 - AT08187R
 VALSAFE PP3 - RGR G11706
Descripción: Paso a paso regulable

APLICACIÓN

CHEVROLET CORSA 1.6 MPFI 8V / 16V / BLAZER /
 MONZA / ASTRA / VECTRA / SUZUKI FUN



Código: HEPM08
OEM: 7702217296
Equivalencias: MARELLI 40397102
 D5103 - VDO AT05103R - RGR G11707
Descripción: Paso a paso regulable

APLICACIÓN

FIAT TEMPRA / RENAULT CLIO / R19 1.6 Monopunto



Código: HEPM09
OEM: -
Equivalencias: MARELLI 40415202
Descripción: Paso a paso regulable

APLICACIÓN

PASO PASO REGULABLE HELLUX FIAT UNO 1.5 SPI /
 PALIO / SIENA 1.3 MPFI OEM 40415202



Código: HEPM10
OEM: G11709
Equivalencias: MARELLI
 230016079247 - B3200 - VALSAFE
 PP14
Descripción: Paso a paso regulable

APLICACIÓN

PEUGEOT PARTNER 106 / 206 / CITROEN SAXO /
 BERLINGO



Código: HEPM11
OEM: 7701206370 - G11710
Equivalencias: MARELLI 40441802
 VDO D5177 - VALSAFE PP11
Descripción: Paso a paso regulable

APLICACIÓN

RENAULT KANGOO 1.6 8V / RENAULT MEGANE 1.6 8V
 / LOGAN 1.6 8v



Código: HEPM12
OEM: -
Equivalencias: MARELLI
 230016079087 - B1300 - B24/00
 RGR G11711
Descripción: Paso a paso regulable

APLICACIÓN

PEUGEOT 106 / 306 16V / PARTNER 1.4 / 1.6 /
 CITROEN BERLINGO / SAXO

Código: HEPM13



OEM: -
Equivalencias: MARELLI 230016079207 - B2800 VDO AT02800R RGR G11712 - DELPHI CV10205 - DS M1614 - BOSCH F00099M800 HELLUX HB2800
Descripción: Paso a paso regulable

APLICACIÓN

RENAULT CLIO 1.2 / MEGANE 1.6 16V / CLIO II 16V / SCENIC



Código: HEPM14
OEM: -
Equivalencias: MARELLI 40442902 IB0100 - VALSAFE PP12 - RGR G11713 DELPHI CV10207
Descripción: Paso a paso regulable

APLICACIÓN

FIAT UNO / PALIO / SIENA 1.3 mpi / Fire 1.3 8v Clavado



Código: HEPM15
OEM: 26906247
Equivalencias: MARELLI 40439102 B3401 - DS M1601 - HELLUX HB3401 BOSCH F00099M102 - DELPHI CV10202
Descripción: Paso a paso regulable

APLICACIÓN

VW GOL / SAVEIRO III Y IV Mot. AP827



Código: HEPM16
OEM: -
Equivalencias: MARELLI B3300 DS M1620
Descripción: Paso a paso regulable

APLICACIÓN

PEUGEOT 206 / 307 / 406 / XSARA PICASSO 2.0 16v



Código: HEPM17
OEM: -
Equivalencias: MARELLI 941992402313 - VDO D5184 DS M1623
Descripción: Paso a paso regulable

APLICACIÓN

CHERY QQ 1.0 / 1.1

Código: HEPM18



OEM: 2S6A9F715BB
Equivalencias: VDO A98102 HELLUX HE2S6A9F715 - BOSCH F00099M302 - DS M1622 MARELLI 40482302 - DELPHI CV10209
Descripción: Paso a paso regulable

APLICACIÓN

FORD ECOSPORT / FIESTA MAX / KA 1.6 8v ROCAM



Código: HEPM20
OEM: -
Equivalencias: BOSCH 0280140551 HELLUX H40551
Descripción: Paso a paso regulable

APLICACIÓN

PASO PASO REGULABLE HELLUX VW GOLF III 1.8/2.0 OEM 0280140551 / H40551

PEDALES DE ACELERADOR



Código: HE280755027
OEM: 9654877580 - 1601Q3 - 1601T7
Equivalencias: BOSCH 0280755027
Descripción: Pedal de acelerador completo

APLICACIÓN

PEUGEOT 206CC / C4 1.6 HDI



Código: HE51793539
OEM: 51793539
Equivalencias: HELLA 6PV00941700
Descripción: Pedal de acelerador completo

APLICACIÓN

FIAT IDEA / NUEVA IDEA / NUEVA STRADA / NUEVO PALIO SIENA FASE III 1.4 8V 1.6 16V E-TORQ



Código: HE6001548477
OEM: 8200386506 - 8200386506B 8200386506D
Equivalencias: HELLA 6PV010946191 6001548477 - 6PV00908502
Descripción: Pedal de acelerador completo

APLICACIÓN

RENAULT LOGAN SANDERO 1.6 8V



Código: HE6Q1721503M
OEM: 6Q1721503C
Equivalencias: HELLA 6PV008496
Descripción: Pedal de acelerador completo

APLICACIÓN

VW FOX - SURAN 1.6



Código: HE6QE721503D
OEM: 6QE721503D
Equivalencias: HELLA 6PV93404602
Descripción: Pedal de acelerador completo

APLICACIÓN

VW GOL TREND - FOX - SURAN - VOYAGE 1.6 2011 <



Código: HE9199356
OEM: 9129423CL - 9199356 - 848375
Equivalencias: -
Descripción: Pedal de acelerador completo

APLICACIÓN

CHEVROLET CORSA 137 Dti

RELAYS



Código: SP6780
OEM: 9251586780
Equivalencias: GAREF AL3107110
Descripción: Relays

APLICACIÓN

PEUGEOT 504 / 505



Código: SP9142
OEM: 94002142 - 597375 - 5973754
 7765674
Equivalencias: GAREF AL3107105
Descripción: Temporizador diesel

APLICACIÓN

FIAT 147 / DUNA



Código: HE240107
OEM: 240107 - 240104 19203N
 19203X - 454935 - 9619696580
Equivalencias: -
Descripción: Relay de inyección

APLICACIÓN

CITROEN XSARA / XANTIA / BERLINGO / SAXO /
 PEUGEOT 206 / 306 / 405 / 406 / EXPERT / PARTNER



Código: HE240109
OEM: 19207L
Equivalencias: BITRON 240109
Descripción: Relay de inyección

APLICACIÓN

CITROEN PICASSO / XSARA / BERLINGO / PEUGEOT
 206 / 306 / 307 / 406 / PARTNER



Código: HE240113
OEM: 240113
Equivalencias: -
Descripción: Relay de inyección

APLICACIÓN

FIAT PALIO / SIENA



Código: HE1J0919506M
OEM: 1J0919506M
Equivalencias: -
Descripción: Relay control
 electroventilador

APLICACIÓN

AUDI A3 VW GOL POLO CADDY 12V



Código: HE1J0919506K
OEM: 1J0919506K
Equivalencias: -
Descripción: Relay control
 electroventilador

APLICACIÓN

AUDI A3 VW GOL POLO CADDY



Código: HE357919506A
OEM: 357919506A
Equivalencias: -
Descripción: Relay control
 electroventilador

APLICACIÓN

AUDI A3 VW GOL POLO CADDY



Código: HE3A0919506
OEM: 3A0919506
Equivalencias: -
Descripción: Relay control
 electroventilador

APLICACIÓN

VW POLO GOLF BORA PASSAT



Código: HE357919506C
OEM: 357919506C
Equivalencias: -
Descripción: Relay control
 electroventilador

APLICACIÓN

POLO GOLF CADDY



Código: HE1J0919506G
OEM: 1J0919506G
Equivalencias: -
Descripción: Relay control
 electroventilador

APLICACIÓN

VW SEAT IBIZA



Código: HE1J0919506L
OEM: 1J0919506L
Equivalencias: -
Descripción: Relay control
 electroventilador

APLICACIÓN

VW AUDI SEAT



Código: HE1J0919506E
OEM: 1J0919506E
Equivalencias: MARELLI
 230016079247
Descripción: Relay control
 electroventilador

APLICACIÓN

VW GOLF BORA NEW BEETLE



Código: HE1J0919506N
OEM: 1J0919506N
Equivalencias: -
Descripción: Relay control
 electroventilador

APLICACIÓN

VW GOLF BORA NEW BEETLE



Código: HE1J0919506J
OEM: 1J0919506J
Equivalencias: MARELLI 40442902
 DS M1617- DELPHI CV10207
Descripción: Relay control
 electroventilador

APLICACIÓN

VW GOLF BORA NEW BEETLE



Código: HE1H0919506
OEM: 1H0919506
Equivalencias: -
Descripción: Relay control
 electroventilador

APLICACIÓN

VW GOLF 98



Código: HE037906461B
OEM: 037906461B
Equivalencias: -
Descripción: MAF

APLICACIÓN

VW PASSAT 1.6 / 2.0 1994 / 1997



Código: HE059906461D
OEM: 059906461D
Equivalencias: HITACHI AFH7025C
Descripción: MAF

APLICACIÓN

VW PASSAT / AUDI A4 2.5L 2000 / 2005



Código: HE06A906461B
OEM: 06A906461B
Equivalencias: -
Descripción: MAF

APLICACIÓN

VW GOLF IV 1.6 / BORA 1.6 / PASSAT 2.0



Código: HE074906461
OEM: 74906461
Equivalencias: -
Descripción: MAF

APLICACIÓN

VW BORA 1.9 Tdi / AUDI A3 1.9 Tdi / SEAT IBIZA TOLEDO 1.9Tdi



Código: HE078133471E
OEM: 078133471E
Equivalencias: -
Descripción: MAF

APLICACIÓN

VW PASSAT V6 2.8 1998/2000



Código: HE280212016
OEM: -
Equivalencias: BOSCH 0280212016
Descripción: MAF

APLICACIÓN

VOLVO 240 / 740 / 760 / 940 reemplazado por HE986280101



Código: HE280217100
OEM: -
Equivalencias: BOSCH 0280217100
Descripción: MAF

APLICACIÓN

MERCEDES BENZ / SSANGYONG



Código: HE280217102
OEM: -
Equivalencias: BOSCH 0280217102
Descripción: MAF

APLICACIÓN

ALFA ROMEO 145 / 146 / HYUNDAI



Código: HE280217103
OEM: -
Equivalencias: BOSCH 0280217103
Descripción: MAF

APLICACIÓN

VW GOLF III 2.0 / PASSAT 1.6



Código: HE280217105
OEM: -
Equivalencias: BOSCH 0280217105
Descripción: MAF

APLICACIÓN

KIA SPORTAGE 2.0i 4WD / SEPHIA 1.5 16v



Código: HE280217107
OEM: -
Equivalencias: BOSCH 0280217107
Descripción: MAF

APLICACIÓN

RENAULT SAFRANE 2.5i



Código: HE280217110
OEM: -
Equivalencias: BOSCH 0280217110
Descripción: MAF

APLICACIÓN

BMW 318i 1995 / 1998



Código: HE280217111
OEM: 46407008
Equivalencias: BOSCH 0280217111
Descripción: MAF

APLICACIÓN

ALFA ROMEO 145 / 146 / 155 2.0i



Código: HE280217114
OEM: -
Equivalencias: BOSCH 0280217114
Descripción: MAF

APLICACIÓN

MERCEDES BENZ C230 / E200 / E230



Código: HE280217117
OEM: 037906461C
Equivalencias: BOSCH 0280217117
Descripción: MAF

APLICACIÓN

VW BORA 1.8 / GOLF IV 2.0



Código: HE280217121
OEM: 06A906461
Equivalencias: BOSCH 0280217121
Descripción: MAF

APLICACIÓN

SEAT LEON / BORA / GOLF Tdi



Código: HE280217502
OEM: -
Equivalencias: BOSCH 0280217502
Descripción: MAF

APLICACIÓN

BMW 315i / 525i / 530i 1992 / 1996



Código: HE280217512
OEM: 021906462A
Equivalencias: BOSCH 0280217512
Descripción: MAF

APLICACIÓN

VW GOLF III VR6



Código: HE280217515
OEM: A1120940048
Equivalencias: BOSCH 0280217515
Descripción: MAF

APLICACIÓN

MERCEDES BENZ C / CLK / E 240 / 280 / 320 / ML 320 / S / SL 280 / 320 / 350



Código: HE280217517
OEM: A0000941048
Equivalencias: BOSCH 0280217517
Descripción: MAF

APLICACIÓN

MERCEDES BENZ C / S / SL 280 1993 / 1998 / S / SL 320 1993 / 1998 / SSANGYONG MUSO O



Código: HE280217529
OEM: 071906461A
Equivalencias: BOSCH 0280217529
Descripción: MAF

APLICACIÓN

VW BORA 1.9 TDI / PASSAT 1.9 TDI / GOLF 1.9 TDI



Código: HE280218002
OEM: 06A906461A
Equivalencias: BOSCH 0280218002
Descripción: MAF

APLICACIÓN

VW BORA / GOLF / NEW BEETLE / SEAT / LEON DIESEL



Código: HE280218004
OEM: 46533308
Equivalencias: BOSCH 0280218004
Descripción: MAF

APLICACIÓN

LADA NIVA 1.7i / LADA SAMARA 1.5i



Código: HE280218012
OEM: -
Equivalencias: BOSCH 0280218012
Descripción: MAF

APLICACIÓN

ROVER 220 / 420 25 / 45 2.0 L



Código: HE280218017
OEM: -
Equivalencias: BOSCH 0280218017
Descripción: MAF

APLICACIÓN

VW GOLF IV / BORA / PASSAT V6



Código: HE280218019
OEM: -
Equivalencias: BOSCH 0280218019
Descripción: MAF

APLICACIÓN

FIAT MAREA 2.0 / BRAVO / ALFA ROMEO 145 / 156 TD



Código: HE280218023
OEM: -
Equivalencias: BOSCH 0280218023
Descripción: MAF

APLICACIÓN

AUDI A3 1.8 / PASSAT 1.8 reemplazo 0986280209



Código: HE280218027
OEM: 22816422610
Equivalencias: BOSCH 0280218027
Descripción: MAF

APLICACIÓN

HYUNDAI ACCENT



Código: HE280218032
OEM: -
Equivalencias: BOSCH 0280218032
Descripción: MAF

APLICACIÓN

VW GOLF IV 1.8T / PASSAT 1.8 T



Código: HE280218034
OEM: -
Equivalencias: BOSCH 0280218034
Descripción: MAF

APLICACIÓN

AUDI A3 1.8



Código: HE280218063
OEM: 06A906461L
Equivalencias: BOSCH 0280218063
Descripción: MAF

APLICACIÓN

VW BORA 1.8 T / PASSAT 1.8 T



Código: HE281002120
OEM: -
Equivalencias: BOSCH 0281002120
Descripción: MAF

APLICACIÓN

HONDA CIVIC 2.0 DIESEL / ROVER 220 / 45 DIESEL



Código: HE281002144
OEM: 46411675
Equivalencias: BOSCH 0281002144
Descripción: MAF

APLICACIÓN

FIAT BRAVO / BRAVA / MAREA 1.9 TD



Código: HE281002180
OEM: 836629
Equivalencias: BOSCH 0281002180
Descripción: MAF

APLICACIÓN

CHEVROLET ASTRA / VECTRA / ZAFIRA TD



Código: HE281002182
OEM: MHK100850
Equivalencias: BOSCH 0281002182
Descripción: MAF

APLICACIÓN

LAND ROVER FREELANDER 2.0 TD



Código: HE281002207
OEM: 226807F400
Equivalencias: BOSCH 0281002207
Descripción: MAF

APLICACIÓN

NISSAN TERRANO II 2.7 TD



Código: HE281002216
OEM: 28906461
Equivalencias: BOSCH 0281002216
Descripción: MAF

APLICACIÓN

VW POLO / PASSAT / TRANSPORTER Tdi / SEAT



Código: HE281002309
OEM: -
Equivalencias: BOSCH 0281002309
Descripción: MAF

APLICACIÓN

ALFA ROMEO 147 / 156 / FIAT MAREA / BRAVO 1.9 JTD



Código: HE281002428
OEM: 836586
Equivalencias: -
Descripción: MAF

APLICACIÓN

CHEVROLET ASTRA 2.0 Tdi



Código: HE281002461
OEM: 074906461B
Equivalencias: -
Descripción: MAF

APLICACIÓN

VW POLO 1.9 Tdi / GOLF IV 1.9 Tdi / PASSAT 2.0 Tdi



Código: HE281002531
OEM: 038906461B
Equivalencias: -
Descripción: MAF

APLICACIÓN

VW POLO 1.9 Tdi / GOLF IV 1.9 Tdi / PASSAT 1.9 Tdi



Código: HE5WK9605
OEM: 1432356
Equivalencias: -
Descripción: MAF

APLICACIÓN

BMW SERIE 3 1998 / 2000



Código: HE5WK9628Z
OEM: 1920AG - 9632215280
Equivalencias: -
Descripción: MAF

APLICACIÓN

CITROEN C5 / PEUGEOT BOXER



Código: HE7700105010
OEM: 7700105010
Equivalencias: -
Descripción: MAF

APLICACIÓN

RENAULT MEGANE TD ORIGINAL >1999



Código: HE7700109812
OEM: 7700109812
Equivalencias: -
Descripción: MAF

APLICACIÓN

RENAULT MEGANE TD ORIGINAL 1999>



Código: HE7700314057
OEM: 7700314669
Equivalencias: -
Descripción: MAF

APLICACIÓN

RENAULT LAGUNA TD



Código: HE8200280060
OEM: 8200280060 - 8200300002
Equivalencias: VDO 5WK97008
Descripción: MAF

APLICACIÓN

RENAULT MASTER 2.5 DCI



Código: HE928400527
OEM: -
Equivalencias: BOSCH 928400468
Descripción: MAF

APLICACIÓN

BMW 318 / 320 / 520 / 525 reemplazo



Código: HE93BB12B579
OEM: 93BB12B579BA
Equivalencias: -
Descripción: MAF

APLICACIÓN

FORD ESCORT 1.8 / MONDEO 1.8 Zetec



Código: HE9629471080
OEM: 19207S - 9629471080
Equivalencias: -
Descripción: MAF

APLICACIÓN

PEUGEOT 307 / PICASSO 2.0 HdI / 406 2.0 HdI 110 HP



Código: HE9642212180
OEM: 1920EK - 9642212180
Equivalencias: -
Descripción: MAF

APLICACIÓN

CITROEN C3 1.4 HdI / FORD FIESTA / ECSPORT 1.4 Tdci



Código: HE9650010780
OEM: 1920GV - 9650010780
 1232096
Equivalencias: PIERBURG 728342060
Descripción: MAF

APLICACIÓN

CITROEN BERLINGO 1.6 HDI



Código: HE96FP12B579
OEM: 96FP12B579AB
Equivalencias: -
Descripción: MAF

APLICACIÓN

FORD FIESTA / KA 1.3 ENDURA



Código: HE96FB12B579
OEM: 96FB12B579BA
Equivalencias: -
Descripción: MAF

APLICACIÓN

FORD ESCORT 1.6 ZETEC



Código: HE98AB12B579B3
OEM: 98AB12B579B3B
Equivalencias: -
Descripción: MAF

APLICACIÓN

FORD FOCUS 1.8 / 2.0 / TDCI ORIGINAL



Código: HE986280101
OEM: 986280101
Equivalencias: -
Descripción: MAF

APLICACIÓN

VOLVO 240 / 740 / 760 / 940



Código: HE9628336380
OEM: 19208Q - 9628336380
Equivalencias: -
Descripción: MAF

APLICACIÓN

PEUGEOT 307 / CITROEN PICASSO 2.0 HdI 90 HP



Código: HE222010
OEM: 22204-22010
Equivalencias: -
Descripción: MAF

APLICACIÓN

TOYOTA COROLLA 1,6/1,8 VVTI



Código: HE3L3A12B579BA
OEM: 3L3Z12B579BA - 3L3A12B579BA
Equivalencias: -
Descripción: MAF

APLICACIÓN

FORD FOCUS ECOSPORT 2.0 DURATEC / FIESTA 1.6
 SIGMA KINETIC 2013



Código: HE5WK96132
OEM: 13621438871
Equivalencias: VDO 5WK96132
Descripción: MAF

APLICACIÓN

BMW 330 530 E46 / Z3 / X5



Código: HE6110940048
OEM: A6110940048
Equivalencias: PIERBURG 722684070
Descripción: MAF

APLICACIÓN

MERCEDES BENZ CLASE C 220 CDI / VITO 110 Cdi



Código: HE9647144080
OEM: 1920GG - 9647144080
 2S6Q12B579BA
Equivalencias: VDO 5WK97004
Descripción: MAF

APLICACIÓN

CITROEN C3 1.4 HDI / PEUGEOT 207 1.4 HDI



Código: HEXS7F12B579AA
OEM: XS7F12B579AA - 1129009
Equivalencias: PIERBURG 722184260
Descripción: MAF

APLICACIÓN

FORD MONDEO III 2.0 16v / TDCI



Código: HE1376235
OEM: 1376235 - 6C1112B579AA
Equivalencias: -
Descripción: MAF

APLICACIÓN

FORD TRANSIT 2.4 TDCI



Código: HE226807S000
OEM: 226807S000 - 22680AW400
Equivalencias: HITACHI AFH70M30
 AFH70M38
Descripción: MAF

APLICACIÓN

NISSAN TIDA / SENTRA / FRONTIER / PATHFINDER



Código: HE222040N010
OEM: 222040N010
Equivalencias: -
Descripción: MAF

APLICACIÓN

TOYOTA HILUX 3.0 D SRV 2006>



Código: HE1920HH
OEM: 9645948980 - 1920HH
 1303898 - 3M5A12B579AB - 1232944
Equivalencias: VDO 5WK97002Z
Descripción: MAF

APLICACIÓN

FOCUS II 2.0 TDCI / PEUGEOT 407 HDI



Código: HE058133471
OEM: 58133471
Equivalencias: -
Descripción: MAF

APLICACIÓN

VW PASSAT 1.6 / 1.8 1996-2000



Código: HE059906461N
OEM: 059906461N - AFH70M74
Equivalencias: -
Descripción: MAF

APLICACIÓN

AUDI A6 Q7 3.0 TDI / VW TOUAREG 3.0 V6 TDI



Código: HE06F906461A
OEM: 06F906461A - AFH60M27
Equivalencias: -
Descripción: MAF

APLICACIÓN

AUDI A3 A4 TT 2.0T / VW PASSAT SCIROCCO 2.0 TSI



Código: HE06J906461D
OEM: 06J906461D - AFH6037
Equivalencias: -
Descripción: MAF

APLICACIÓN

AUDI A3 A4 1.8 TFSI / A5 A6 Q3 Q5 2.0 TFSI / VW CC
 PASSAT SHARAN TIGUAN VENTO 2.0 TSI



Código: HE06J906461B
OEM: 06J906461B
Equivalencias: -
Descripción: MAF

APLICACIÓN

AUDI A3 2.0T / VW PASSAT CC / VENTO 2.0T



Código: HE078133471C
OEM: 078133471C
Equivalencias: -
Descripción: MAF

APLICACIÓN

AUDI A4 / A6 / VW PASSAT 2.8 L



Código: HE97BB12B579AA
OEM: 97BB12B579AA
Equivalencias: -
Descripción: MAF

APLICACIÓN

FORD MONDEO 2.5 V6 DURATEC



Código: HE7M5112B579BB
OEM: 8ET009142821 - 1480570
 31251735 - 7M5112B579BB
 722184250 - AFH70M79
Equivalencias: PIERBURG 722184250
Descripción: MAF

APLICACIÓN

FORD FOCUS II 1.8 2.0 TDCI



Código: HE90411957
OEM: 90411957
Equivalencias: -
Descripción: MAF

APLICACIÓN

CHEVROLET VECTRA 2.0 1995-1998



Código: HE90530463
OEM: 90530463
Equivalencias: -
Descripción: MAF

APLICACIÓN

CHEVROLET VECTRA / ASTRA / TIGRA



Código: HEMHK100620
OEM: 90268020 - MHK100620
Equivalencias: -
Descripción: MAF

APLICACIÓN

LAND ROVER

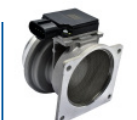

Código: HE2451015
OEM: F07F12B579AA - F07F12B579AB
 F07F12B579A1B - F0TZ12B579A
Equivalencias: WALKER 2451015
Descripción: MAF

APLICACIÓN

FORD RANGER / EXPLORER 4.0 L



Código: HE2451036
OEM: F57F12B579BA
Equivalencias: WALKER 2451036
Descripción: MAF

APLICACIÓN

FORD RANGER 4.0 L V6 95 - 97



Código: HE9683282980
OEM: AFH5024 - 9683282980
Equivalencias: -
Descripción: MAF

APLICACIÓN

CITROEN / PEUGEOT 1.6 HDI Todos 2010 - 2012



Código: HE37980RADL11
OEM: 37980RCOM01 - 37980RADL11
 MAFO033
Equivalencias: -
Descripción: MAF

APLICACIÓN

HONDA FIT 1.5 / CIVIC 1.8 2006 2009



Código: HE280217002
OEM: 1366220 - 0280217002
Equivalencias: -
Descripción: MAF

APLICACIÓN

VOLVO 850 2.0/ 2.3/ 2.4 1991 / 1997



Código: HE280217007
OEM: 0000940748 - 99660612300
 99660612495
Equivalencias: BOSCH 0280217007
Descripción: MAF

APLICACIÓN

PORSCHE 911 3.4/ 3.6 / BOXSTER 2.5/ 2.7/ 3.2 1996 / 2004



Código: HE280217112
OEM: -
Equivalencias: BOSCH 0280217112
 VDO 058133471A
Descripción: MAF

APLICACIÓN

VW PASSAT 1.8T 1996 / 2000 / AUDI A3/ A4/ A6 1.8T 1996 / 2003



Código: HE280217500
OEM: 940548
Equivalencias: BOSCH 0280217500
 AFH70M38
Descripción: MAF

APLICACIÓN

MERCEDES BENZ C/ E/ S/ SL 280 1993 / 1998 / E/ S/ SL 320 1993 / 1998



Código: HE280217509
OEM: 0000940848 - 000094084880
 A000094084880 - A0000940848
Equivalencias: BOSCH 0280217509
Descripción: MAF

APLICACIÓN

MERCEDES BENZ E 290 DIESEL/ S/ SL 600 1996 / 2001



Código: HE280217531
OEM: 46444287
Equivalencias: BOSCH 0280217531
Descripción: MAF

APLICACIÓN

ALFA ROMEO 156 2.5 24v / 166 3.0 V6 24v



Código: HE280217810
OEM: 1130940048
Equivalencias: BOSCH 0280217810
Descripción: MAF

APLICACIÓN

MERCEDES BENZ CL/ CLK/ CLS 430/ 500/ 600 / ML 430/ 500 / S / SL 430 / 500



Código: HE280217814
OEM: 13621433567 - MHK000230
Equivalencias: BOSCH 280217814
Descripción: MAF

APLICACIÓN

BMW 540/ 740/ X5 1996 / 2004 / RANGE ROVER 4.4 V8



Código: HE280218013
OEM: 06B133471
Equivalencias: BOSCH 0986280206
 0280218013
Descripción: MAF

APLICACIÓN

VW PASSAT 1.8 1998 / 2000 / AUDI A4 1.8 1994 / 2000



Código: HE280218020
OEM: 2816438080
Equivalencias: BOSCH 0280218020
Descripción: MAF

APLICACIÓN

HYUNDAI SANTA FE / SONATA 2.4 1998 / 2005



Código: HE280218038
OEM: 078906461B
Equivalencias: BOSCH 0280218038
Descripción: MAF

APLICACIÓN

AUDI A6 / S4 2.7 BITURBO 1997 / 2001



Código: HE280218060
OEM: 06A906461G
Equivalencias: BOSCH 0280218060
Descripción: MAF

APLICACIÓN

VW BORA/ GOLF IV 2.0 / TOUAREG 4.2 / AUDI Q7 4.2



Código: HE280218065
OEM: 06A906461M
Equivalencias: BOSCH 0280218066
 0986280218 - 0280218065
Descripción: MAF

APLICACIÓN

AUDI TT 1.8T 2000 / 2006



Código: HE280218071
OEM: 07C906461
Equivalencias: BOSCH 0280218071
 95560612300
Descripción: MAF

APLICACIÓN

VW VENTO / NEW BEETLE 2.5



Código: HE280218073
OEM: 07D906461
Equivalencias: BOSCH 0280218073
Descripción: MAF

APLICACIÓN

VW PASSAT 4.0 / TOUAREG 3.2 / AUDI A3 3.2



Código: HE280218075
OEM: 13621438687 - 13627566986
Equivalencias: BOSCH 0280218075
Descripción: MAF

APLICACIÓN

BMW 116 desde 2007 / 316 / 318 desde 2004



Código: HE280218077
OEM: 13627501554
Equivalencias: BOSCH 0280218077
Descripción: MAF

APLICACIÓN

BMW 735/ 745 2001 / 2005



Código: HE280218089
OEM: 8670114 - 8670115 - 86701140
 86703980 - 20774533 - 8627297
 31342363 - 9470776
Equivalencias: BOSCH 0280218089
Descripción: MAF

APLICACIÓN

VOLVO S60 / 80 2003 / 2009 / V70 / XC70 / 90 2003 / 2007



Código: HE280218100
OEM: 06A906461N
Equivalencias: BOSCH 0280218100
Descripción: MAF

APLICACIÓN

VW PASSAT 1.8/ 1.8T 2000 / 2005



Código: HE280218108
OEM: 8670263
Equivalencias: BOSCH 0280218108
Descripción: MAF

APLICACIÓN

VOLVO C/ S/ V 70 1997 / 2000 / S60/ 80 1998 / 2009



Código: HE280218190
OEM: 2730940948 - A2730940548
Equivalencias: BOSCH 0280218190
Descripción: MAF

APLICACIÓN

MERCEDES BENZ C/ CLC/ CLK/ CLS/ E/ ML/ GLK / S/ SL/ SLK 230/ 280 /350



Código: HE281002139
OEM: 90528254 - 90540931
Equivalencias: BOSCH 0281002139
Descripción: MAF

APLICACIÓN

CHEVROLET VECTRA 2.0 1996 / 2002



Código: HE281002195
OEM: 7700100572
Equivalencias: BOSCH 0281002195
Descripción: MAF

APLICACIÓN

RENAULT MEGENE 1.9 DTI 1997 /2003



Código: HE281002199
OEM: 46472182 - 46447508
 46811312
Equivalencias: -
Descripción: MAF

APLICACIÓN

ALFA ROMEO 156 1.9/ 2.4 JTD 1997 / 2000



Código: HE281002308
OEM: 60816448 - 46559828
Equivalencias: BOSCH 0281002308
Descripción: MAF

APLICACIÓN

FIAT MAREA / STILO 1.9 JTD 2000 / 2007



Código: HE281002384
OEM: 0000941448 - A0000941448
Equivalencias: BOSCH 0281002384
Descripción: MAF

APLICACIÓN

MERCEDES BENZ 200/ 220 CDI 1997 / 2001



Código: HE281002429
OEM: 059906461E
Equivalencias: BOSCH 0281002429
Descripción: MAF

APLICACIÓN

AUDI A4 /A6 / A8 2.5 TDI



Código: HE281002463
OEM: 38906461
Equivalencias: BOSCH 0281002463
Descripción: MAF

APLICACIÓN

VW PASSAT 1.9 TDI 2000 / 2005



Código: HE281002554
OEM: 281644A000
Equivalencias: BOSCH 0281002554
Descripción: MAF

APLICACIÓN

HYUNDAI H-1 2.5 CRDi / TERRACAN 2.9 CRDi



Código: HE281002567
OEM: 13627788743
Equivalencias: BOSCH 0281002567
Descripción: MAF

APLICACIÓN

BMW 120 / 318 / 320 2007>



Código: HE281002656
OEM: 0000942248 - A0000942248
Equivalencias: BOSCH 0281002656
Descripción: MAF

APLICACIÓN

MERCEDES BENZ SPRINTER 3.0 CDI



Código: HE281002683
OEM: 55183651 - 11140004
 55350048 - 1380079J50000
Equivalencias: BOSCH 0281002683
Descripción: MAF

APLICACIÓN

CHEVROLET CAPTIVA 2.0 CDri / ALFA ROMEO 156 1.9 JTD



Código: HE281002730
OEM: 30677251 - 30677999
Equivalencias: BOSCH 0281002730
Descripción: MAF

APLICACIÓN

VOLVO C30 / 70 / S40 / 60 / 80 / V50 / 70 / XC 70 / 90



Código: HE281002757
OEM: 038906461C - 06A906461
Equivalencias: BOSCH 0281002757
Descripción: MAF

APLICACIÓN

VW BORA / GOLF IV 1.9 TDI



Código: HE281002764
OEM: 55190587 - 551905878
 504136035
Equivalencias: BOSCH 0281002764
Descripción: MAF

APLICACIÓN

FIAT DUCATO 3.0 JTD



Código: HE281002956
OEM: 03L906461A
Equivalencias: BOSCH 0281002956
Descripción: MAF

APLICACIÓN

VW AMAROK 2.0 desde 2010



Código: HE281006184
OEM: 31331525
Equivalencias: BOSCH 0281006184
Descripción: MAF

APLICACIÓN

VOLVO C30 / S40 / S60 2006 / 2009



Código: HE928400520
OEM: 13712247592 - MHK101130L
 MHK101130
Equivalencias: BOSCH 0986400520
Descripción: MAF

APLICACIÓN

LAND ROVER FREELANDER 2.0T 2001 / 2007



Código: HE1730033
OEM: 1730033 - 13621730033
Equivalencias: HELLA 8ET009142091
 SIEMENS 5WK9007
Descripción: MAF

APLICACIÓN

BMW 320 - 520 E36 E34 E39



Código: HE280218254
OEM: 13301682
Equivalencias: BOSCH 0280218254
Descripción: MAF

APLICACIÓN

CHEVROLET ONIX 1.4 8V PRISMA 1.8 8V - CRUZE 1.8 16V SONIC 1.6 16V - AVEO 1.6 16V



Código: HE281002912
OEM: 55562426
Equivalencias: BOSCH 0281002912
 028100913 - 0280218428
Descripción: MAF

APLICACIÓN

CHEVROLET CRUZE 2.0 Dti



Código: HE15865791
OEM: AFH7043 - 15865791
 12576410
Equivalencias: -
Descripción: MAF

APLICACIÓN

CHEVROLET S10 2.8



Código: HE2030C
OEM: 197400-2030C
Equivalencias: -
Descripción: MAF

APLICACIÓN

TOYOTA COROLLA 1,6/1,8 VVTi



Código: HE280218166
OEM: A113614011 - 1066002197
Equivalencias: BOSCH 0280218166
Descripción: MAF

APLICACIÓN

Chery Tiggo 2.0



Código: HE281006056
OEM: 504301164 - 55220331
Equivalencias: BOSCH 0281006057
 0281006056
Descripción: MAF

APLICACIÓN

Fiat Nueva Ducato 2.3 Multijet



Código: HE1516668
OEM: 8V2112B579Aa - 1516668
 Afh70M83 - 9674958880
Equivalencias: -
Descripción: MAF

APLICACIÓN

Ford Focus Ranger 2.2 3.2 / Transit



Código: HE281002978
OEM: -
Equivalencias: -
Descripción: MAF

APLICACIÓN

Mercedes Benz Sprinter



Código: HE281002721
OEM: -
Equivalencias: -
Descripción: MAF

APLICACIÓN

Hyundai Santa Fe 2.2 Crdi - Tucson 2.0 Crdi / Kia Sportage 2.0 Crdi 9220930006 / 2816427800 / 9220930006 / A6650943148



Código: HE281002535
OEM: -
Equivalencias: -
Descripción: MAF

APLICACIÓN

Mercedes Benz C220 C200 E220 2.2 Cdi



Código: HEE5T51071
OEM: -
Equivalencias: -
Descripción: MAF

APLICACIÓN

Mazda 626 93 - 97



Código: HE222040V010
OEM: -
Equivalencias: -
Descripción: MAF

APLICACIÓN

Toyota Rav 2.0



Código: HEE5T53171
OEM: -
Equivalencias: -
Descripción: MAF

APLICACIÓN

Suzuki Vitara / Suzuki Sidekick 92



Código: HE2H0927807A
OEM: 2H0927807A
Equivalencias: -
Descripción: Sensor abs

APLICACIÓN

VW AMAROK 2.0 TDI



Código: HE2H0927808A
OEM: 2H0927808A
Equivalencias: -
Descripción: Sensor abs

APLICACIÓN

VW AMAROK 2.0 TDI



Código: HE96626078
OEM: 96626078
Equivalencias: -
Descripción: Sensor abs

APLICACIÓN

CHEVROLET CAPTIVA



Código: HE94544451
OEM: 94544451
Equivalencias: -
Descripción: Sensor abs

APLICACIÓN

CHEVROLET SONIC



Código: HEA9069051101
OEM: A9069051101
Equivalencias: -
Descripción: Sensor abs

APLICACIÓN

MERCEDES BENZ SPRINTER



Código: HEA9065400417
OEM: A9065400417
Equivalencias: -
Descripción: Sensor abs

APLICACIÓN

MERCEDES BENZ SPRINTER



Código: HE94544449
OEM: 94544449
Equivalencias: -
Descripción: Sensor abs

APLICACIÓN

CHEVROLET SONIC



Código: HE94544448
OEM: 94544448
Equivalencias: -
Descripción: Sensor abs

APLICACIÓN

CHEVROLET SONIC



Código: HE94544450
OEM: 94544450
Equivalencias: -
Descripción: Sensor abs

APLICACIÓN

CHEVROLET SONIC



Código: HE96626080
OEM: 96626080
Equivalencias: -
Descripción: Sensor abs

APLICACIÓN
 CHEVROLET CAPTIVA



Código: HE479109155R
OEM: 479109155R
Equivalencias: -
Descripción: Sensor abs

APLICACIÓN
 RENAULT CAPTUR



Código: HE9635384780
OEM: 9652310580 - 9635384780
 4545C1
Equivalencias: -
Descripción: Sensor abs

APLICACIÓN
 SENSOR ABS HELLUX CITROEN C4 / PEUGEOT 307
 DELANTERO OEM 9652310580 / 9635384780 / 4545C1



Código: HE9674577980
OEM: 9674577980 - 4545K5
Equivalencias: -
Descripción: Sensor abs

APLICACIÓN
 PEUGEOT 508 1.6 THP



Código: HE1756081
OEM: AV6T2B372EB - 1756081
Equivalencias: -
Descripción: Sensor abs

APLICACIÓN
 FORD FOCUS III / KUGA II TRASERO



Código: HE1J0927803
OEM: 1H0927807 - 1J0927803
Equivalencias: -
Descripción: Sensor abs

APLICACIÓN
 VW GOLF IV TODOS / PASSAT 1997



Código: HE1J0927804
OEM: 1H0927808 - 1J0927804
Equivalencias: -
Descripción: Sensor abs

APLICACIÓN
 VW GOLF IV TODOS



Código: HE1J0927807B
OEM: 1J0927807B
Equivalencias: -
Descripción: Sensor abs

APLICACIÓN
 VW BORA / NEW BEETLE



Código: HE1K0927807
OEM: 1K0927807 - WHT003859
Equivalencias: -
Descripción: Sensor abs

APLICACIÓN
 AUDI / VW 2.0 TSI TFSI



Código: HE1K0927808
OEM: 1K0927808 - WHT003858
Equivalencias: -
Descripción: Sensor abs

APLICACIÓN
 AUDI / VW 2.0 TSI TFSI



Código: HE6Q0927803B
OEM: 6Q0927803B - 6Q0927803A
 WHT003861
Equivalencias: -
Descripción: Sensor abs

APLICACIÓN
 VW FOX SURAN 1.6



Código: HE6Q0927804B
OEM: 6Q0927804A - 6Q0927804B
 WHT003860
Equivalencias: -
Descripción: Sensor abs

APLICACIÓN
 VW FOX - SURAN - GOLD TREND 1.6 / UP 1.0



Código: HE6Q0927807B
OEM: 6Q0927807B - 6Q0927807A
 WHT003863
Equivalencias: -
Descripción: Sensor abs

APLICACIÓN
 VW FOX - SURAN 1.6 / UP 1.0



Código: HE6Q0927808B
OEM: 6Q0927808B - 6Q0927808A
 WHT003862
Equivalencias: -
Descripción: Sensor abs

APLICACIÓN
 VW FOX - SURAN 1.6 / UP 1.0



Código: HE8200404460
OEM: 8200404460
Equivalencias: -
Descripción: Sensor abs

APLICACIÓN
 RENAULT MEGANE II



Código: HE8D0927803
OEM: 8D0927803
Equivalencias: AUDI A4 / VW
 PASSAT 2.8
Descripción: Sensor abs

APLICACIÓN
 AUDI A4 / VW PASSAT 2.8



Código: HE1481190
OEM: 3M5T2B372BD - 3M5T2B372BC
 1481190
Equivalencias: BOSCH 0280218254
Descripción: Sensor abs

APLICACIÓN
 FORD FOCUS II / MONDEO



Código: HE1356184
OEM: 3M5T2B372DA - 1356184
Equivalencias: -
Descripción: Sensor abs

APLICACIÓN
 FORD FOCUS II / MONDEO DELANTERO



Código: HE1K0927807A
OEM: 1K0927807A - WHT003859A
Equivalencias: ATE 24071163353
Descripción: Sensor abs

APLICACIÓN
 VW PASSAT CC 2.0 TSI



Código: HE1K0927808A
OEM: 1K0927808A - WHT003858A
Equivalencias: ATE 24071163363
Descripción: Sensor abs

APLICACIÓN
 VW PASSAT CC 2.0 TSI



Código: HE34526752681
OEM: 34526792897 - 34526752681
Equivalencias: -
Descripción: Sensor abs

APLICACIÓN
 BMW 323 325 328 330 M3 E46



Código: HE454531
OEM: 96217750 - 454544 - 454531
 9618197780 - 96140648
Equivalencias: BOSCH 0265006201
Descripción: Sensor abs

APLICACIÓN

PEUGEOT 306 / PARTNER 1.8/2.0 16v / 2.0 HDI



Código: HE454550
OEM: 96227489 - 96217756 - 454550
 96227489 - 454550 - 96217756
Equivalencias: BOSCH 0265006203
Descripción: Sensor abs

APLICACIÓN

PEUGEOT 306 1.8l 8v / 16v / 1.9 D/TD



Código: HE454576
OEM: 454576
Equivalencias: -
Descripción: Sensor abs

APLICACIÓN

PEUGEOT 206 1.4 - 1.6 16V - 2.0 HDI



Código: HE454577
OEM: 454577 - 454579
Equivalencias: -
Descripción: Sensor abs

APLICACIÓN

PEUGEOT 206 1.4 - 1.6 16V - 2.0 HDI



Código: HE454588
OEM: 454588 - 9644966780
Equivalencias: -
Descripción: Sensor abs

APLICACIÓN

PEUGEOT 307



Código: HE4545K3
OEM: 4545K3
Equivalencias: -
Descripción: Sensor abs

APLICACIÓN

PEUGEOT 308



Código: HE46539832
OEM: 46539832
Equivalencias: BOSCH 0265007032
Descripción: Sensor abs

APLICACIÓN

FIAT MAREA 1.6 2.0 - 1.9 JTD



Código: HE46539833
OEM: 46539833
Equivalencias: BOSCH 0265007033
Descripción: Sensor abs

APLICACIÓN

FIAT MAREA 1.6 2.0 - 1.9 JTD



Código: HE46763852
OEM: 46763852
Equivalencias: BOSCH 0265007073
Descripción: Sensor abs

APLICACIÓN

FIAT MAREA 1.6 2.0 - 1.9 JTD



Código: HE46763853
OEM: 467638538
Equivalencias: BOSCH 0265007074
Descripción: Sensor abs

APLICACIÓN

FIAT MAREA 1.6 2.0 - 1.9 JTD



Código: HE46776188
OEM: 46776188 - 59232005
Equivalencias: BOSCH 0265006673
Descripción: Sensor abs

APLICACIÓN

FIAT DUCATO - NUEVA DUCATO 1.9D 2.3 JTD 2.5D 2.8D



Código: HE46783183
OEM: 46783183
Equivalencias: BOSCH 0265007102
Descripción: Sensor abs

APLICACIÓN

FIAT STRADA 1.8 8V / NUEVA STRADA FASE III IV 1.4 8v - 1.6 16V E-TORQ / NUEVO PALIO SIENA FASE II III IV EL 1.4 1.8 8V - 1.6 16V



Código: HE4B0927803B
OEM: 4B0927803B
Equivalencias: BOSCH 0265006577
 0265006578
Descripción: Sensor abs

APLICACIÓN

AUDI A4 A6 / VW PASSAT



Código: HE51763164
OEM: 51763164 - 51918228
Equivalencias: -
Descripción: Sensor abs

APLICACIÓN

FIAT LINEA NUEVO LINEA 1.9 MPI 16V - 1.8 E-TORQ 16V / PUNTO 1.4 1.8 8V - 1.6 16V E-TORQ / QUBO 1.4 8V



Código: HE51763165
OEM: 51763165 - 51918281
Equivalencias: -
Descripción: Sensor abs

APLICACIÓN

FIAT GRAN SIENA 1.4 8V - 1.6 16V E-TORQ / PUNTO NUEVO PUNTO 1.4 1.8 8V - 1.6 16V E-TORQ / QUBO 1.4 8V



Código: HE51782490
OEM: 51918282 - 51782490
Equivalencias: -
Descripción: Sensor abs

APLICACIÓN

FIAT GRAN SIENA 1.4 8V - 1.6 16V E-TORQ / PUNTO NUEVO PUNTO 1.4 1.8 8V - 1.6 16V E-TORQ / QUBO 1.4 8V



Código: HE51787099
OEM: 51787099
Equivalencias: BOSCH 0280218254
Descripción: Sensor abs

APLICACIÓN

FIAT 500 1.4 16V / ABARTH 1.4T 135cv



Código: HE51792165
OEM: 51792165
Equivalencias: -
Descripción: Sensor abs

APLICACIÓN

FIAT STILO / BRAVO



Código: HE51797173
OEM: 51797173 - K68073058AB
Equivalencias: -
Descripción: Sensor abs

APLICACIÓN

FIAT 500 1.4 16V / ABARTH 1.4T 135cv



Código: HE51840249
OEM: 51840249
Equivalencias: -
Descripción: Sensor abs

APLICACIÓN

FIAT DOBLO 1.4 8V



Código: HE51918222
OEM: 51918222
Equivalencias: BOSCH 0265008976
Descripción: Sensor abs

APLICACIÓN

FIAT NUEVA STRADA FASE IV WORKING 1.4 MPI FIRE 8v / NUEVO SIENA FASE IV EL 1.6 16V



Código: HE51918223
OEM: 51918223
Equivalencias: BOSCH 0265008977
Descripción: Sensor abs

APLICACIÓN

FIAT NUEVA STRADA FASE IV WORKING 1.4 MPI FIRE 8v / NUEVO SIENA FASE IV EL 1.6 16V



Código: HE51918224
OEM: 51918224
Equivalencias: BOSCH 0265008966
Descripción: Sensor abs

APLICACIÓN

FIAT NUEVA STRADA FASE IV 1.6 16V E-TORQ / NUEVO UNO FASE II



Código: HE51918225
OEM: 51918225
Equivalencias: BOSCH 0265008978
Descripción: Sensor abs

APLICACIÓN

FIAT NUEVA IDEA ATTRACTIVE 1.4 MPI 8V



Código: HE51918270
OEM: 51918270
Equivalencias: BOSCH 0265008975
Descripción: Sensor abs

APLICACIÓN

FIAT NUEVO SIENA FASE IV EL 1.6 16V



Código: HE51918226
OEM: 51918226
Equivalencias: BOSCH 0265008979
Descripción: Sensor abs

APLICACIÓN

FIAT NUEVA IDEA ATTRACTIVE 1.4 MPI 8V



Código: HE51918271
OEM: 51918271
Equivalencias: BOSCH 0265008967
Descripción: Sensor abs

APLICACIÓN

FIAT NUEVA STRADA FASE IV 1.4 FIRE 8V



Código: HE51918272
OEM: 51918272
Equivalencias: BOSCH 0265008971
Descripción: Sensor abs

APLICACIÓN

FIAT NUEVO PALIO WEEKEND FASE IV ATTRACTIVE 1.4 MPI 8V



Código: HE51918273
OEM: 51918273
Equivalencias: BOSCH 0265008972
Descripción: Sensor abs

APLICACIÓN

FIAT NUEVO PALIO WEEKEND FASE IV ATTRACTIVE 1.4 MPI 8V



Código: HE51918274
OEM: 51918274
Equivalencias: BOSCH 0265008973
Descripción: Sensor abs

APLICACIÓN

FIAT NUEVO PALIO WEEKEND FASE IV ADVENTURE 1.6 16V E-TORQ



Código: HE51918275
OEM: 51918275
Equivalencias: BOSCH 0265008974
Descripción: Sensor abs

APLICACIÓN

FIAT NUEVO PALIO WEEKEND FASE IV ADVENTURE 1.6 16V E-TORQ TRASERO IZQUIERDO



Código: HE51918276
OEM: 51918276
Equivalencias: BOSCH 0265008964
Descripción: Sensor abs

APLICACIÓN

FIAT NUEVA IDEA 1.4 8V - 1.6 16V E-TORQ



Código: HE51918277
OEM: 51918277
Equivalencias: BOSCH 0265008965
Descripción: Sensor abs

APLICACIÓN

FIAT NUEVA IDEA 1.4 8V - 1.6 16V E-TORQ



Código: HE51918286
OEM: 51918224
Equivalencias: BOSCH 0265008968
Descripción: Sensor abs

APLICACIÓN

FIAT NUEVA STRADA FASE IV ADVENTURE 1.6 16V E-TORQ



Código: HE51918287
OEM: 51918287
Equivalencias: BOSCH 0265008970
Descripción: Sensor abs

APLICACIÓN

FIAT NUEVA STRADA FASE IV ADVENTURE 1.6 16V E-TORQ



Código: HE51918288
OEM: 51918288
Equivalencias: BOSCH 0265008969
Descripción: Sensor abs

APLICACIÓN

FIAT NUEVA STRADA FASE IV WORKING 1.4 FIRE 8V



Código: HE51918676
OEM: 51918676 - 52137652
 52050137
Equivalencias: BOSCH 0265008963
Descripción: Sensor abs

APLICACIÓN

FIAT MOBI 1.0 / NUEVO PALIO 1.4 1.6 16V E-TORQ / NUEVO UNO FASE II



Código: HE51918677
OEM: 51918677 - 52050138
Equivalencias: BOSCH 0265008959
Descripción: Sensor abs

APLICACIÓN

FIAT MOBI 1.0 / NUEVO PALIO 1.4 1.6 16V E-TORQ / NUEVO UNO FASE II



Código: HE7700429113
OEM: 7700429113 - 7700832768
Equivalencias: -
Descripción: Sensor abs

APLICACIÓN

RENAULT MEGANE - SCENIC 1.9 DTI



Código: HE7H0927803
OEM: 7H0927803
Equivalencias: ATE WHT003857
Descripción: Sensor abs

APLICACIÓN

AUDI A3 / VW AMAROK 2.0 TDI - SHARAN - PASSAT - SCIROCCO - TIGUAN 2.0 TSI TFSI



Código: HE7H0927804
OEM: 7H0927804
Equivalencias: ATE WHT003856
Descripción: Sensor abs

APLICACIÓN

AUDI A3 / VW AMAROK 2.0 TDI - SHARAN - PASSAT - SCIROCCO - TIGUAN 2.0 TSI TFSI



Código: HE8954202110
OEM: 8954202110
Equivalencias: BOSCH 0265007803
Descripción: Sensor abs

APLICACIÓN

TOYOTA COROLLA 1.8 16V



Código: HE8954302110
OEM: 8954302110
Equivalencias: BOSCH 0265007804
Descripción: Sensor abs

APLICACIÓN

TOYOTA COROLLA 1.8 16V



Código: HE8D0927803D
OEM: 8D0927803D
Equivalencias: -
Descripción: Sensor abs

APLICACIÓN

AUDI A4 1.9 TDI / VW PASSAT 1.9 TDI



Código: HE9065400317
OEM: A9065400317
Equivalencias: BOSCH 0265009588
Descripción: Sensor abs

APLICACIÓN

MERCEDES BENZ SPRINTER 515 415 CDI



Código: HE9115064
OEM: 9115064
Equivalencias: -
Descripción: Sensor abs

APLICACIÓN

CHEVROLET CORSA / ASTRA



Código: HE8E0927803A
OEM: 8E0927803A
Equivalencias: BOSCH 0265006683
 0265006682
Descripción: Sensor abs

APLICACIÓN

Audi A4 01 - 05 Delantero



Código: HE5085822AC
OEM: 085822Ab - 5085822Ac
 5085822Ad - 05085822Ac
Equivalencias: -
Descripción: Sensor abs

APLICACIÓN

Dodge Journey Delantero Derecho



Código: HE4545J9
OEM: 4545J9 - 4545E4
 9655067880 - 4545J5
Equivalencias: -
Descripción: Sensor abs

APLICACIÓN

Peugeot 2008 Delantero



Código: HE4545L0
OEM: 4545L0 - 454508
 9665386880
Equivalencias: -
Descripción: Sensor abs

APLICACIÓN

Citroen C4 / Peugeot 307 / 308 / 408 Trasero



Código: HE94544440
OEM: 94544440 - 95490814
Equivalencias: -
Descripción: Sensor abs

APLICACIÓN

Chevrolet Tracker Delantero



Código: HE94544444
OEM: 94544444 - 95371619
 95328632
Equivalencias: -
Descripción: Sensor abs

APLICACIÓN

Chevrolet Tracker Trasero Derecho



Código: HE94544443
OEM: 95371618 - 95328631
 94544443 - 94775722
Equivalencias: -
Descripción: Sensor abs

APLICACIÓN

Chevrolet Tracker Trasero Izquierdo



Código: HE94769015
OEM: 94769015
Equivalencias: -
Descripción: Sensor abs

APLICACIÓN

Chevrolet Agile / Corsa / Prisma / Spin



Código: HE94769014
OEM: 94769014
Equivalencias: -
Descripción: Sensor abs

APLICACIÓN

Chevrolet Agile - Celta - Corsa - Prisma Trasero



Código: HE261231130
OEM: 9628648280 - 0261231130
Equivalencias: -
Descripción: Sensor de detonación

APLICACIÓN

PEUGEOT 306 2.0 16v / 406 1.8 2.0



Código: HE8200680689
OEM: 7700866055 - 7700732262
Equivalencias: -
Descripción: Sensor de detonación

APLICACIÓN

RENAULT 19 / MEGANE



Código: HE13242365
OEM: 13242365
Equivalencias: BOSCH 0265008977
Descripción: Sensor de estacionamiento

APLICACIÓN

CHEVROLET CRUZE



Código: HE1S0919275
OEM: 1S0919275
Equivalencias: -
Descripción: Sensor de estacionamiento

APLICACIÓN

AUDI A4 A5 A6 A8 Q3 Q5 / VW AMAROK / GOL TREND / PASSAT / SURAN / TIGUAN / VOYAGE



Código: HE5Q0919275
OEM: 5Q0919275
Equivalencias: -
Descripción: Sensor de estacionamiento

APLICACIÓN

AUDI A3 / VW GOLF / VENTO



Código: HE4H0919275A
OEM: 4H0919275A
Equivalencias: -
Descripción: Sensor de estacionamiento

APLICACIÓN

AUDI A1 A3 A4 A5 A6 Q5 Q7 / VW GOLF / PASSAT / TIGUAN



Código: HE3C0919275AD
OEM: 3C0919275AD
Equivalencias: -
Descripción: Sensor de estacionamiento

APLICACIÓN

VW PASSAT



Código: HE3C0919275R2ZZ
OEM: 3C0919275R2ZZ
Equivalencias: -
Descripción: Sensor de estacionamiento

APLICACIÓN

VW VENTO



Código: HE5C6919275AGRU
OEM: 5C6919275AGRU
Equivalencias: -
Descripción: Sensor de estacionamiento

APLICACIÓN

VW VENTO - SURAN



Código: HE46802909
OEM: 46802909 - 5175560
Equivalencias: -
Descripción: Sensor de estacionamiento

APLICACIÓN

FIAT IDEA - NUEVO IDEA - NUEVO PALIO WEEKEND
 FIAT STILO



Código: HE735467154
OEM: 735467154 - 71775015
Equivalencias: -
Descripción: Sensor de estacionamiento

APLICACIÓN

FIAT 500



Código: HE735531904
OEM: 735531904
Equivalencias: -
Descripción: Sensor de estacionamiento

APLICACIÓN

FIAT 500 L / GRAN SIENA / MOBI



Código: HE735411204
OEM: 735411204
Equivalencias: -
Descripción: Sensor de estacionamiento

APLICACIÓN

FIAT LINEA / NUEVO BRAVO / PUNTO / QUBO



Código: HE659095
OEM: 659095 - 9653139777 - 602775
Equivalencias: -
Descripción: Sensor de estacionamiento

APLICACIÓN

CITROEN / PEUGEOT 307 308



Código: HE9663821577
OEM: 9663821577 - 6590EF
Equivalencias: -
Descripción: Sensor de estacionamiento

APLICACIÓN

CITROEN / PEUGEOT



Código: HE37500PNB003
OEM: 37500PNA003
 37500PNB003
Equivalencias: FAE79390
Descripción: Sensor de fase

APLICACIÓN

HONDA CIVIC / CRV / FIT 2002 2009



Código: HE37500PNC006
OEM: 37500RAAA01 - J5T30172
 37500PNC006
Equivalencias: FAE79402 - STÁNDAR
 PC478
Descripción: Sensor de fase

APLICACIÓN

HONDA FIT



Código: HE3931038050
OEM: 3931038050
Equivalencias: WALKER 2351051
Descripción: Sensor de fase

APLICACIÓN

HYUNDAI SANTA FE / SONATA 2.4 1999 -2004 -
 Kia Optima



Código: HE41538728
OEM: 0041538728 - 5175763AA
 5175763AB
Equivalencias: BOSCH 0265008977
Descripción: Sensor de fase

APLICACIÓN

MERCEDES BENZ CLASE C - E - ML / JEEP GRAND CHEROKEE



Código: HE41906433
OEM: 41906433 - 41906433A
Equivalencias: VDO 340215002R
Descripción: Sensor de fase

APLICACIÓN

VW FOX / VOYAGE / GOL / GOLF 1.6 2008>



Código: HE4609089AH
OEM: 4609089AH
Equivalencias: -
Descripción: Sensor de fase

APLICACIÓN

DODGE JOURNEY 2.7 V6



Código: HE55223507
OEM: 55223507 - 5293161AA
Equivalencias: -
Descripción: Sensor de fase

APLICACIÓN

FIAT 1.6 1.8 E-TORQ 16V



Código: HE96253544
OEM: 96253544
Equivalencias: -
Descripción: Sensor de fase

APLICACIÓN

CHEVROLET AVEO



Código: HE10456585
OEM: 10456585 - 1238937
Equivalencias: -
Descripción: Sensor de fase

APLICACIÓN

CHEVROLET MERIVA



Código: HE232101024
OEM: 058905161B
Equivalencias: -
Descripción: Sensor de fase

APLICACIÓN

VW BORA / PASSAT 1.8 T



Código: HE232101031
OEM: 06A905161B
Equivalencias: -
Descripción: Sensor de fase

APLICACIÓN

VW BORA 1.6 2.0 / GOLF IV 1.6 2.0 / NEW BEETLE 2.0



Código: HE37510PNB003
OEM: 37510PNB003
Equivalencias: -
Descripción: Sensor de fase

APLICACIÓN

HONDA FIT



Código: HE37840PLC006
OEM: 37840PLC000 - 37840PLC006
 37840R.JH006 - J5T23991
Equivalencias: -
Descripción: Sensor de fase

APLICACIÓN

HONDA CIVIC 1.7 2001 - 2006



Código: HE7701040781
OEM: 7701040781 - 7700872494
 2576031A
Equivalencias: VALEO 255005
Descripción: Sensor de fase

APLICACIÓN

RENAULT MEGANE I LAGUNA 2.0



Código: HE8200676161
OEM: 7701477748 - 8200676161
Equivalencias: -
Descripción: Sensor de fase

APLICACIÓN

RENAULT MASTER 2.2 2.5 DCI



Código: HE55565708
OEM: 55564708 - 25195555
Equivalencias: -
Descripción: Sensor de fase

APLICACIÓN

Chevrolet - Cruze - Tracker - Sonic



Código: HE0232103052
OEM: A113611011 - 93347211
Equivalencias: -

APLICACIÓN

Chery Tiggo 2.0



Código: HEE7DF9F
OEM: E7DF9F479A2A
Equivalencias: WALKER 2251007
Descripción: Sensor MAP

APLICACIÓN

FORD GALAXY / ORION / VW POINTER 2.0



Código: HEPRT0302
OEM: 46531222 - 60809804 - 1920J7
 9609992380
Equivalencias: MARELLI PRT0302
 PRT0304 - 50201102 - DS M1710
Descripción: Sensor MAP

APLICACIÓN

REEMPLAZO MARELLI PRT0302-MARELLI PRT0304



Código: HESPD00001
OEM: 16235939 - 12623671
 16249939
Equivalencias: DELPHI SPD00001
Descripción: Sensor MAP

APLICACIÓN

CHEVROLET BLAZER-S10 V6 4.3-MERIVA 1.7 Dti



Código: HE169
OEM: 12569240 - 7700706876
Equivalencias: HELLUX HE169
 MARELLI 50201802 - DS M1701
Descripción: Sensor MAP

APLICACIÓN

CHEVROLET BLAZER / CORSA 1.4 1.6 8V / MONZA /
 KADETT / S10 / RENAULT CLIO / MEGANE / R19 1.6 8V



Código: HE261230043
OEM: 96365830 - 1920AJ
 9639381480
Equivalencias: BOSCH 0261230043
 THOMSON T7192 - DS M1715
 MARELLI 50202202
Descripción: Sensor MAP

APLICACIÓN

CITROEN C3 / C4 1.6 16v / 2.0 16v / PEUGEOT 206 1.4 /
 1.6 16v / FIAT QUBO 1.4



Código: HETPRTO5A
OEM: 71714218
Equivalencias: -8
Descripción: Sensor MAP

APLICACIÓN

FIAT PALIO / SIENA 1.6 16V / 1.3 Marelli
 ATS00502-TPRTO5A



Código: HE261230011
OEM: 030906051A
Equivalencias: -
Descripción: Sensor MAP

APLICACIÓN

VW GOL 1.0 8v GOLF III 1.8 2.0



Código: HE261230013
OEM: 93232415
Equivalencias: -
Descripción: Sensor MAP

APLICACIÓN

CHEVROLET VECTRA 2.0/2.2 16v idem



Código: HE9333350
OEM: 93333350 - 24580287
Equivalencias: MARELLI 50202102
 DS M1712 - BOSCH F00099P350
Descripción: Sensor MAP

APLICACIÓN

CHEVROLET CORSA II / MERIVA 1.8 8v /
 FIAT PALIO / SIENA / IDEA Motor 1.8 8v



Código: HE50202402
OEM: -
Equivalencias: MARELLI 50202402
 TPRT04B - DS M1708
Descripción: Sensor MAP

APLICACIÓN

VW GOL / POLO 1.6/1.8/2.0 Mi idem Marelli
 50202402 TPRT04B



Código: HE7700106644
OEM: 7700106644 - 1920CW
 16212460 - 93160018
Equivalencias: DS M1714
 MARELLI 50213802
Descripción: Sensor MAP

APLICACIÓN

RENAULT CLIO / MEGANE / SCENIC FASE II 2000-2004



Código: HE8200719629
OEM: 7700101762 - 8200105165
 8200719629
Equivalencias: MARELLI 50201602
 DS M1719
Descripción: Sensor MAP

APLICACIÓN

RENAULT LOGAN / SANDERO / DUSTER / CLIO /
 MEGANE / LAGUNA / KANGOO 1.2 1.6 16v



Código: HE96482570
OEM: 96330547 - 96482570
 25184081
Equivalencias: -
Descripción: Sensor MAP

APLICACIÓN

CHEVROLET AVEO 1.6



Código: HE96235870
OEM: 96235870 - 96325870
Equivalencias: -
Descripción: Sensor MAP

APLICACIÓN

CHEVROLET SPARK 1.0



Código: HE261230030
OEM: 46553045 - 7084986
Equivalencias: DS M1703 - MARELLI
 50201702 - BOSCH 0261230030
Descripción: Sensor MAP

APLICACIÓN

Fiat Idea / Palio / Siena 1.4 / 1.8 / Palio /
 Siena 1.3 16V



Código: HE5269565
OEM: -
Equivalencias: -
Descripción: Sensor MAP

APLICACIÓN

Chrysler Stratus 2.4 / Neon 2.0



Código: HE7700111957
OEM: -
Equivalencias: -
Descripción: Sensor MAP

APLICACIÓN

Renault Clio / Kangoo 1.5 Dci Delco



Código: HE223650001R
OEM: -
Equivalencias: -
Descripción: Sensor MAP

APLICACIÓN

Renault Clio li / Logan / 1.5 Dci Desde 2007



Código: HE030906433K
OEM: 030906433K
Equivalencias: DS M1846
 BOSCH 0261210208 - 0261210207
Descripción: Sensor de RPM

APLICACIÓN

VW GOL III 1.0 Mi / GOL POWER G4 1.6



Código: HE030907601E
OEM: 030907601E - 030907601
 030907601D
Equivalencias: BOSCH 0986280453
 FACET FAE79142
Descripción: Sensor de RPM

APLICACIÓN

VW GOLF IV / FOX 1.6



Código: HE030957147G
OEM: 030957147G
Equivalencias: DS M1854 - BOSCH
 0261210188 - 0261210189
Descripción: Sensor de RPM

APLICACIÓN

VW GOLF IV 1.6



Código: HE036907601A
OEM: 036907601A
Equivalencias: FAE79129
Descripción: Sensor de RPM

APLICACIÓN

VW BORA 1.6 16v / GOLF IV 1.6 16v



Código: HE038957147C
OEM: 038957147C
Equivalencias: FAE79131
Descripción: Sensor de RPM

APLICACIÓN

VW POLO / SEAT 1.9 SDI 1999>



Código: HE03C906433A
OEM: 032906433 - 03C906433A
 03C906433B
Equivalencias: FAE79174 - VDO
 340215003R
Descripción: Sensor de RPM

APLICACIÓN

VW FOX / VOYAGE / GOL 1.6 2006 >



Código: HE03G957147B
OEM: 03G957147 - 03G957147B
 045957147D - 076906433
 03G906433
Equivalencias: FAE79330
Descripción: Sensor de RPM

APLICACIÓN

AUDI A3 1.9 2.0 TDI SEAT CORDOBA / TOLEDO 1.9 TDI
 VW VENTO / PASSAT / SHARAM 2.0 TDI 2005 2010



Código: HE03G957147C
OEM: 03G957147C
Equivalencias: FAE79341
Descripción: Sensor de RPM

APLICACIÓN

AUDI A3 2.0 TDI / VW VENTO / PASSAT / SHARAN
 2.0 TDI 2005 2010



Código: HE03L957147
OEM: 03L957147 - 03L957147A
Equivalencias: FAE79331
Descripción: Sensor de RPM

APLICACIÓN

AUDI A3 A4 A5 A6 Q3 Q5 2.0 TDI / VW
 AMAROK 2.0 TDI 2010



Código: HE04C907601
OEM: 04C907601
Equivalencias: -
Descripción: Sensor de RPM

APLICACIÓN

AUDI A3 Q3



Código: HE045906433A
OEM: 036906433A - 045906433A
Equivalencias: FAE79177 - DS M1848
Descripción: Sensor de RPM

APLICACIÓN

VW FOX 1.6 2003>



Código: HE06A906433L
OEM: 06A906433L
Equivalencias: BOSCH 0261210200
Descripción: Sensor de RPM

APLICACIÓN

VW / AUDI / SEAT



Código: HE06B905163A
OEM: 06B905163A
Equivalencias: FAE79176
Descripción: Sensor de RPM

APLICACIÓN

AUDI A3 A4 1.6



Código: HE06C905163B
OEM: 06C905163B
Equivalencias: FAE79175
 BOSCHS 0986280428
Descripción: Sensor de RPM

APLICACIÓN

VW VENTO 2.0T AUDI A3 2.0T



Código: HE06E905163
OEM: 06E905163
Equivalencias: -
Descripción: Sensor de RPM

APLICACIÓN

AUDI A4 / S3 / S4



Código: HE06H906433
OEM: 06H906433
Equivalencias: FAE79231
Descripción: Sensor de RPM

APLICACIÓN

AUDI A3 A4 Q5 / TT 1.8 2.8 TFSI / TSI / VW PASSAT /
 TIGUAN 2.0 TFSI TSI



Código: HE06H906433C
OEM: 06H906433C
Equivalencias: BOSCH 0265008970
Descripción: Sensor de RPM

APLICACIÓN

AUDI VW 1.8 2.0 TFSI TSI



Código: HE07K906433B
OEM: 07K906433B
Equivalencias: -
Descripción: Sensor de RPM

APLICACIÓN

VW VENTO 2.0



Código: HE07K907601
OEM: 07K907601 - 07K907601A
Equivalencias: BOUGCIRD 144556
 144533 FACET FAE79293
Descripción: Sensor de RPM

APLICACIÓN

AUDI A3 A4 / SEAT TOLEDO 1.6 / VW GOLF IV 1.6 1996
 / 2000 / VENTO 2.5



Código: HE078905375
OEM: 78905375
Equivalencias: -
Descripción: Sensor de RPM

APLICACIÓN

AUDI A3 / A4



Código: HE12577245
OEM: 12577245
Equivalencias: -
Descripción: Sensor de RPM

APLICACIÓN

CHEVROLET CAPTIVA 2.4 / CRUZE 1.8 16v



Código: HE12588992
OEM: 12588992
Equivalencias: STANDRD PC553
 DS M1857
Descripción: Sensor de RPM

APLICACIÓN

CHEVROLET AGILE / COBALT / ONIX 1.4 8v /
 AVEO 1.6 16v



Código: HE19205T
OEM: 19205T - 9625423880
Equivalencias: BOSCH 0986280409
 FACET FAE79101 - BOUGCIRD 144317
Descripción: Sensor de RPM

APLICACIÓN

PEUGEOT 106/ 206/ PARTNER 1.4 / CITROEN
 BERLINGO 1.4



Código: HE19207N
OEM: 19207N - 9632400580
Equivalencias: FAE79116
 BOUGCIRD 144327 - BOSCH
 0986280416
Descripción: Sensor de RPM

APLICACIÓN

TOYOTA CITROEN C3 1.4i / 1.6 16v / PEUGEOT
 206 1.4i / 307 1.6i.8 16v



Código: HE19209C
OEM: 19209C - 9635732980
Equivalencias: FAE79114
 BOUGICORD 144331 - BOSCH
 0986280414
Descripción: Sensor de RPM

APLICACIÓN

PEUGEOT 806 / EXPERT 2.0 HDI



Código: HE1920AV
OEM: 1920AV - 9639999980
Equivalencias: DS M1855 -
 BOUGICORD 144336 -
 FACET FAE79119
Descripción: Sensor de RPM

APLICACIÓN

PEUGEOT 206 1.6i / 307 1.6i



Código: HE1920EH
OEM: 1920EH - 9637220880
 2S6Q9E731AA
Equivalencias: FAE79148
 BOUGICORD 1148073
Descripción: Sensor de RPM

APLICACIÓN

PEUGEOT 307 HDI / CITROEN C3 1.4 HDI



Código: HE1920EJ
OEM: 1920EJ - 96374991
 9660582080
Equivalencias: FAE79147
Descripción: Sensor de RPM

APLICACIÓN

CITROEN C3 1.4 HDI / PEUGEOT 206 1.4 HDI



Código: HE1920EN
OEM: 1920EN - 96374991
Equivalencias: FAE79117
 BOUGICORD 144358
 SAGEM 9640627780
Descripción: Sensor de RPM

APLICACIÓN

PEUGEOT 307 2.0 HDI 110HP



Código: HE1920GJ
OEM: 9643695780 - 9664893880
 1231925 - 1920GJ
Equivalencias: FAE79289
Descripción: Sensor de RPM

APLICACIÓN

CITROEN C4 / C5 / PEUGEOT 407 /
 607 2.0 HDI FORD MONDEO IV 2.0 TDCI



Código: HE1920LR
OEM: 13627561753 - 75617538001
 1920LR
Equivalencias: FAE79287
Descripción: Sensor de RPM

APLICACIÓN

BMW 325 / 330 / 525 / 530 / CITROEN C4 PICASSO /
 GRAND PICASSO 1.6 / MINI COOPER 1.6 THP /
 PEUGEOT 207 308 1.6 THP 2007 <



Código: HE1920PW
OEM: 9664387380 - 1920PW
 1517990
Equivalencias: FAE79288
Descripción: Sensor de RPM

APLICACIÓN

PEUGEOT 207 /308 1.6 HDI Ford Motores TDCI



Código: HE1S7Z6C315AA
OEM: 1S7Z6C315AAA
Equivalencias: -
Descripción: Sensor de RPM

APLICACIÓN

FORD ECOSPORT 2.0 / RANGER 2.3 / S-MAX 2.0



Código: HE232103048
OEM: 55228528 - 55242637
 46798368 - 46811121
Equivalencias: BOSCH 0232103048
 0232103043 - 0232103097
 DS M1863 - FAE79338
Descripción: Sensor de RPM

APLICACIÓN

FIAT 500 / DOBLO / PALIO / PUNTO / SIENA /
 UNO Motor Fire 1.4



Código: HE2351023
OEM: 56027868AC
Equivalencias: WALKER 2351023
Descripción: Sensor de RPM

APLICACIÓN

JEEP CHEROKEE 6 cil 1998



Código: HE2351040
OEM: 4882850AA - 4882850AC
 5269704AB
Equivalencias: WALKER 2351040
Descripción: Sensor de RPM

APLICACIÓN

CHRYSLER NEON / STRATUS 2.0 95 / 96 /
 PT CRUISER 2.4 2001-2005



Código: HE2351047
OEM: 5269703
Equivalencias: WALKER 2351047
Descripción: Sensor de RPM

APLICACIÓN

CHRYSLER NEON 2.0 1995-1999



Código: HE2351050
OEM: 5269559 - 5293196AA
Equivalencias: WALKER 2351050
Descripción: Sensor de RPM

APLICACIÓN

CHRYSLER STRATUS 2.0/2.4 1995-2003



Código: HE2351053
OEM: 4686236 - 4727336AB
Equivalencias: WALKER 2351053
Descripción: Sensor de RPM

APLICACIÓN

CHRYSLER STRATUS/ NEON / PT CRUISER 2.0/
 2.4 2003-2005



Código: HE2351054
OEM: 5269873
Equivalencias: WALKER 2351054
Descripción: Sensor de RPM

APLICACIÓN

CHRYSLER PT CRUISER 2.4 / JEEP / SEBRING
 1990-2007



Código: HE2351056
OEM: 53006564B - 53006564AB
 56027273
Equivalencias: WALKER 2351056
Descripción: Sensor de RPM

APLICACIÓN

DODGE DAKOTA 3.9 L 1990 /1996



Código: HE2351058
OEM: 4609077 - 4609083
Equivalencias: WALKER 2351058
Descripción: Sensor de RPM

APLICACIÓN

CHRYSLER SEBRING /JEEP CHEROKEE 1995-2000



Código: HE2351081
OEM: 12562910
Equivalencias: WALKER 2351081
Descripción: Sensor de RPM

APLICACIÓN

CHEVROLET BLAZER USA 4.3 Motor Vortec 1996-2000



Código: HE2351109
OEM: 56027866
Equivalencias: WALKER 2351109
Descripción: Sensor de RPM

APLICACIÓN

JEEP CHEROKEE 4.0 I 2000-2001



Código: HE2351174
OEM: 4504224
Equivalencias: WALKER 2351174
Descripción: Sensor de RPM

APLICACIÓN

CHRYSLER NEON / STRATUS / PT CRUISER
 2.0/2.4 2003-2005



Código: HE237311VA0A
OEM: 237311VA0A - 7701065378
 7701068388 - 23731EN20A
Equivalencias: -
Descripción: Sensor de RPM

APLICACIÓN

NISSAN TIIDA / RENAULT FLUENCE M4R 2.0 16V



Código: HE261210137
OEM: 770085931 - 7702218699
Equivalencias: BOSCH 0261210137
 MARELLI 064847092010 - DS M1822
Descripción: Sensor de RPM

APLICACIÓN

RENAULT CLIO / RENAULT 19 1.6 Spi



Código: HE261210275
OEM: 261210275
Equivalencias: -
Descripción: Sensor de RPM

APLICACIÓN

VW / AUDI



Código: HE33436965
OEM: 33436965
Equivalencias: -
Descripción: Sensor de RPM

APLICACIÓN

VOLVO 440 460



Código: HE34361196
OEM: 34361196
Equivalencias: -
Descripción: Sensor de RPM

APLICACIÓN

VOLVO 440 460 480



Código: HE37500PLC015
OEM: 37500PLC015
Equivalencias: FAE79425
Descripción: Sensor de RPM

APLICACIÓN

HONDA CIVIC 2001 2005



Código: HE7700103069
OEM: 7700103069
Equivalencias: DS M1818
 MARELLI 064847090867
Descripción: Sensor de RPM

APLICACIÓN

RENAULT MEGANE



Código: HE7700101971
OEM: 7700101971
Equivalencias: -
Descripción: Sensor de RPM

APLICACIÓN

REANULT KANGOO 1.2 FASE II



Código: HE7700108073
OEM: 7700108073
Equivalencias: -
Descripción: Sensor de RPM

APLICACIÓN

RENAULT MEGANEI



Código: HE7700109055
OEM: 8200688406 - 7700109055
Equivalencias: -
Descripción: Sensor de RPM

APLICACIÓN

RENAULT MEGANE / KANGOO Diesel



Código: HE7700722143
OEM: 7700722143
Equivalencias: -
Descripción: Sensor de RPM

APLICACIÓN

RENAULT



Código: HE7700742634
OEM: 7700742634
Equivalencias: -
Descripción: Sensor de RPM

APLICACIÓN

RENAULT 19/21



Código: HE7700850589
OEM: 7700850589
Equivalencias: -
Descripción: Sensor de RPM

APLICACIÓN

RENAULT 19/21



Código: HE7700875184
OEM: 7700875184
Equivalencias: -
Descripción: Sensor de RPM

APLICACIÓN

RENAULT TWINGO 1.2



Código: HE8200643171
OEM: 8200643171
Equivalencias: -
Descripción: Sensor de RPM

APLICACIÓN

RENAULT CLIO II SIN



Código: HE8200647554
OEM: 7700101970 - 8200468645
Equivalencias: -
Descripción: Sensor de RPM

APLICACIÓN

RENAULT LOGAN / SANDERO / SYMBOL 1.6



Código: HE8200647366
OEM: 8200647366
Equivalencias: FAE79252
Descripción: Sensor de RPM

APLICACIÓN

RENAULT KANGOO / LOGAN 1.5 Dci



Código: HE8200746497
OEM: 8200746497
Equivalencias: FAE79328
Descripción: Sensor de RPM

APLICACIÓN

RENAULT LOGAN / SANDERO 1.6 K7M



Código: HE90010
OEM: 7700720341
Equivalencias: -
Descripción: Sensor de RPM

APLICACIÓN

RENAULT 19/21



Código: HE90016
OEM: 90016
Equivalencias: -
Descripción: Sensor de RPM

APLICACIÓN

RENAULT 19/21



Código: HE90023
OEM: 90023
Equivalencias: -
Descripción: Sensor de RPM

APLICACIÓN

RENAULT 19/21



Código: HE90451442
OEM: 90451442 – 90377491
Equivalencias: VDO 324003001R
 FACET FAE79070 – DS M1806
Descripción: Sensor de RPM

APLICACIÓN

CHEVROLET CORSA 1.6 8V / ASTRA 1.8 8V



Código: HE93393867
OEM: 93393867
Equivalencias: VDO 324003002R
 DS M1820 – MARELLI 064847092010
Descripción: Sensor de RPM

APLICACIÓN

CHEVROLET CORSA II / MERIVA 1.8 8V



Código: HE948F6C315AA
OEM: 948F6C315AA
Equivalencias: FAE79094
Descripción: Sensor de RPM

APLICACIÓN

FORD ESCORT 1.8i / 1.6i ZETEC



Código: HECVM02
OEM: 55189515 – 55216915
Equivalencias: MARELLI 11104021103
 DS M1802
Descripción: Sensor de RPM

APLICACIÓN

FIAT PALIO / SIENA 1.6 16v 6



Código: HE037906433A
OEM: 037906433B-C
Equivalencias: FAE79103
Descripción: Sensor de RPM

APLICACIÓN

VW PASSAT 2.0 / GOLF IV



Código: HE261210147
OEM: 06A906433C
Equivalencias: BOSCH 0261210147
 0261210148 – FACET FAE79056
 DS M1834 – MARELLI SAG834
 064847090834
Descripción: Sensor de RPM

APLICACIÓN

VW BORA / PASSAT 1.6/1.8/2.0



Código: HE06A906433E
OEM: 06A906433A – 0261210146
Equivalencias: FAE79198
Descripción: Sensor de RPM

APLICACIÓN

AUDI A6 2.4



Código: HE1920AW
OEM: 1920AW – 9639999880
 9637465980
Equivalencias: BOUGICORD 144335
 FAE79118 – BOSCH 0986280408
 DS M1850
Descripción: Sensor de RPM

APLICACIÓN

PEUGEOT 206 1.6i / CITROEN C3 16i



Código: HESEN8D
OEM: 4460206
Equivalencias: MARELLI
 64820083010
Descripción: Sensor de RPM

APLICACIÓN

FIAT Uno Palio ALFA ROMEO 164 2.0 Marelli SEN8D



Código: HE96325867
OEM: 96325867
Equivalencias: -
Descripción: Sensor de RPM

APLICACIÓN

CHEVROLET SPARK / DAEWO MATIZ



Código: HEJ5T10771
OEM: J5T10771 – 30015918
Equivalencias: -
Descripción: Sensor de RPM

APLICACIÓN

SUZUKI BALENO



Código: HEJ5T23191
OEM: J5T23191 – 3322050G00
 3322050G01 – 3322050G02
 91173944 – 91174659 – 91175909
Equivalencias: -
Descripción: Sensor de RPM

APLICACIÓN

SUZUKI BALENO



Código: HEYS6A6C315AB
OEM: YS6A6C315AB – 1110834
Equivalencias: VDO 324005001R
 FAE79134 – DS M1852
 SIEMENS S107543001
Descripción: Sensor de RPM

APLICACIÓN

FORD ECOSPORT / FIESTA Novo 1.6



Código: HE12597253
OEM: 1,26E+07
Equivalencias: -
Descripción: Sensor de RPM

APLICACIÓN

CHEVROLET AGILE / AVEO



Código: HE24578198
OEM: 24578198
Equivalencias: -
Descripción: Sensor de RPM

APLICACIÓN

CHEVROLET COBALT / SPIN 1.8



Código: HE55565709
OEM: 55565709
Equivalencias: FAE79394
Descripción: Sensor de RPM

APLICACIÓN

CHEVROLET CRUZE



Código: HE68080819AB
OEM: 5033308AB – 68080819AB
 68080819AC
Equivalencias: -
Descripción: Sensor de RPM

APLICACIÓN

DODGE JOURNEY 2.4



Código: HE9S6G12K073AA
OEM: 9S6G12K073AA
Equivalencias: VDO 340215004R
Descripción: Sensor de RPM

APLICACIÓN

FORD FIESTA / KA / ECOSPORT / FOCUS 1.0 1.6
 Zetec Rocam



Código: HEYS6A12K073AB
OEM: YS6A12K073AB – 1111037
Equivalencias: VDO 324005002R
 FAE79133 – DS M1853
Descripción: Sensor de RPM

APLICACIÓN

FORD ECOSPORT / FIESTA Novo / FOCUS /
 KA 1.6 8V 16V



Código: HE55248263
OEM: 55248263 – 55223464
Equivalencias: HELLUX HE55248263
Descripción: Sensor de RPM

APLICACIÓN

FIAT GRAND SIENA – LINEA – NUEVO LINEA –
 NUEVA IDEA – NUEVO PALIO – PUNTO – NUEVO PUNTO
 NUEVA STRADA FASE IV 1.6 1.8 E-TORQ 16V



Código: HE4686353
OEM: 4686353
Equivalencias: -
Descripción: Sensor de RPM

APLICACIÓN

DODGE CARAVAN 3.3



Código: HE25183319
OEM: 25183319 - 4802242
Equivalencias: -
Descripción: Sensor de RPM

APLICACIÓN

CHEVROLET CRUZE 2.0 DTI



Código: HE5033307AC
OEM: 5033307AA - 5033307AB
 5033307AC - 5033307AD
Equivalencias: -
Descripción: Sensor de RPM

APLICACIÓN

DODGE JOURNEY 2.4



Código: HE9091905050
OEM: 9091905050 - 0296001151
Equivalencias: -
Descripción: Sensor de RPM

APLICACIÓN

TOYOTA HILUX III 2.5 3.0 D-4D 4x4 Pick-up 2005<



Código: HE7525015
OEM: 13627525015
Equivalencias: -
Descripción: Sensor de RPM

APLICACIÓN

BMW



Código: HEMD327107
OEM: Md327107 - J5T23071A - Pc171
Equivalencias: -
Descripción: Sensor de RPM

APLICACIÓN

Mitsubishi Eclipse / Galant / Lancer / Chrysler Stratus



Código: HE55567243
OEM: 55567243
Equivalencias: -
Descripción: Sensor de RPM

APLICACIÓN

CHEVROLET CRUZE 1.8



Código: HE73193
OEM: 73193 - 04693135Aa
Equivalencias: -
Descripción: Sensor de RPM

APLICACIÓN

Ford Ranger 3.0 Td Powerstroke Motor Maxion



Código: HE25183319
OEM: 25183319 - 4802242
Equivalencias: -
Descripción: Sensor de RPM

APLICACIÓN

CHEVROLET CRUZE 2.0 DTI



Código: HE25183319
OEM: 25183319 - 4802242
Equivalencias: -
Descripción: Sensor de RPM

APLICACIÓN

VW GOL 1.6/1.8



Código: HE25183319
OEM: 25183319 - 4802242
Equivalencias: -
Descripción: Sensor de RPM

APLICACIÓN

VW POLO CLASSIC 2001> 1.8 L MPFI



Código: HE25183319
OEM: 25183319 - 4802242
Equivalencias: -
Descripción: Sensor de RPM

APLICACIÓN

PEUGEOT 306 / PARTNER / FIAT QUBO 1.4
 Cable gris Ficha Verde



Código: HE25183319
OEM: 25183319 - 4802242
Equivalencias: -
Descripción: Sensor de RPM

APLICACIÓN

FIAT PALIO 1.8 Motor CHEVROLET / Fire 1.4 8v



Código: HE25183319
OEM: 25183319 - 4802242
Equivalencias: -
Descripción: Sensor de RPM

APLICACIÓN

VW GOLF V 2007> - Seat Leon



Código: HE25183319
OEM: 25183319 - 4802242
Equivalencias: -
Descripción: Sensor de RPM

APLICACIÓN

CHEVROLET CORSA 1.4 / 1.6 8 v 16 v
 ASTRA / VECTRA 8v



Código: HEOZA334A1
OEM: 46521170
Equivalencias: -
Descripción: Sonda lambda

APLICACIÓN

Fiat Uno / Duna 1.3 Mpi



Código: HE051SEN
OEM: -
Equivalencias: -
Descripción: Sensor de nivel completo

APLICACIÓN

VW GOLF III 1.8/2.0 MI



Código: HE260
OEM: 46765587
Equivalencias: MARVAL MAM260
Descripción: Sensor de nivel completo

APLICACIÓN

FIAT PALIO / SIENA Fase II 1.7 TD 2004>



Código: HE8200128479
OEM: 8200128479
Equivalencias: -
Descripción: Sensor de nivel completo

APLICACIÓN

Renault Clio 1.5 Dci



Código: HE305
OEM: 7700315154 - 7701472425
Equivalencias: -
Descripción: Sensor de nivel completo

APLICACIÓN

RENAULT KANGOO 1.9 D



Código: HE8200085799
OEM: 8200085799
Equivalencias: -
Descripción: Sensor de nivel completo

APLICACIÓN

RENAULT KANGOO 1.9 1.5 Dci

SENSORES



Código: HE13598773
OEM: 13598773 - 13516165 - Txs139
Equivalencias: -
Descripción: Sensor de presión de neumáticos TPMS

APLICACIÓN

Chevrolet Cruze 433Mhz



Código: HE68313387AB
OEM: 56029398Ab - Tpm204 68249197Aa
Equivalencias: -
Descripción: Sensor de presión de neumáticos TPMS

APLICACIÓN

Dodge Journey 2011 A 2016 / Jeep Grand Cherokee 2011 2016 / Jeep Wrangler 2013 A 2016 / Ram 1500 2500 2011 433Mhz Oem 56029398Ab / Tpm204 / 68249197Aa



Código: HE68157568AA
OEM: 68157568Aa - Txs149
Equivalencias: -
Descripción: Sensor de presión de neumáticos TPMS

APLICACIÓN

Dodge Ram - Jeep Cherokee 2014 2016 433Mhz



Código: HE56029398AB
OEM: 56029359Aa - 56029359Ab 68241067Ab - Tpm97A
Equivalencias: -
Descripción: Sensor de presión de neumáticos TPMS

APLICACIÓN

Dodge Journey 2010 A 2016 / Jeep Grand Cherokee 2011 - 2015 / Jeep Wrangler 2013 A 2016 / Ram 1500 2500 2010 433Mhz



Código: HE68241067AB
OEM: K68313387Ab /-K68313387Aa 68313387Aa - 68313387Ab
Equivalencias: -
Descripción: Sensor de presión de neumáticos TPMS

APLICACIÓN

Fiat Toro / Jeep 433Mhz

SENSORES



Código: HE1K0959653C
OEM: 1K0959653C - 1K0959653B 1K0959653C
Equivalencias: -
Descripción: Sensor de airbag

APLICACIÓN

Vw Bora Vento Tiguan Scirocco



Código: HE25567EV06E
OEM: 25567-Ev06E
Equivalencias: -
Descripción: Sensor de airbag

APLICACIÓN

Nissan Tiida Frontier Pathfinder Xterra



Código: HE843060K021
OEM: 84306-0K021
Equivalencias: -
Descripción: Sensor de airbag

APLICACIÓN

Toyota Hilux Sw4 Desde 2005 Sin Comando De Radio



Código: HE843060K050
OEM: 84306-0K050 - 84306-0K051
Equivalencias: -
Descripción: Sensor de airbag

APLICACIÓN

Toyota Hilux Sw4 Desde 2005 Con Comando De Radio



Código: HE934902P170
OEM: 93490-2P170
Equivalencias: -
Descripción: Sensor de airbag

APLICACIÓN

Kia Sorento Sportage Hyundai Santa Fe Tucson Veloster



Código: HE1J0959653B
OEM: 1J0959653B - 1J0959653E
Equivalencias: -
Descripción: Sensor de airbag

APLICACIÓN

Audi / Vw



Código: HE20817720
OEM: 20817720
Equivalencias: -
Descripción: Sensor de airbag

APLICACIÓN

Chevrolet Cruze 1.8



Código: HE4M5T14A664AB
OEM: 4M5T14A664Ab
Equivalencias: -
Descripción: Sensor de airbag

APLICACIÓN

Ford Focus 09/13



Código: HE5156106AF
OEM: 5156106Af
Equivalencias: -
Descripción: Sensor de airbag

APLICACIÓN

Jeep Journey 09/10 / Pt Crusier 2.4 06/10



Código: HE77900SENH01
OEM: 77900Senh01
Equivalencias: -
Descripción: Sensor de airbag

APLICACIÓN

Honda Fit 03 / 08



Código: HE8430602190
OEM: 8430602190
Equivalencias: -
Descripción: Sensor de airbag

APLICACIÓN

Toyota Corolla 08/10



Código: HE8430606140
OEM: 8430606140
Equivalencias: -
Descripción: Sensor de airbag

APLICACIÓN

Toyota Rav4 09/12 / Land Cruiser Prado 08-14



Código: HE8430606190
OEM: 8430606180 - 8430606190
Equivalencias: -
Descripción: Sensor de airbag

APLICACIÓN

Toyota Hilux Sr5 15/19



Código: HE8430612070
OEM: 8430612070
Equivalencias: -
Descripción: Sensor de airbag

APLICACIÓN

Toyota Hillux 97/04



Código: HE8430660080
OEM: 8430660080
Equivalencias: -
Descripción: Sensor de airbag

APLICACIÓN

Toyota 4Runner / Land Cruiser Prado



Código: HE8619A015
OEM: 8619A015
Equivalencias: -
Descripción: Sensor de airbag

APLICACIÓN

Mitsubishi Lancer 06/14



Código: HE8619A017
OEM: 8619A017
Equivalencias: -
Descripción: Sensor de airbag

APLICACIÓN

Mitsubishi L200 Triton 08/14 / Outlander 02/06



Código: HE8619A018
OEM: 8619A018
Equivalencias: -
Descripción: Sensor de airbag

APLICACIÓN

Mitsubishi Lancer / Montero 06/14 - Outlander 05/13



Código: HE934902B200
OEM: 934902B200
Equivalencias: -
Descripción: Sensor de airbag

APLICACIÓN

Hyundai Santa Fe 06>12



Código: H607
OEM: 850413 - 9324729
 25036898 - 7778980 - 60811520
Equivalencias: MD 24734
 DELPHI STD00004
Descripción: Sensor de temperatura

APLICACIÓN

CHEVROLET CORSA 1.6 / MONZA / KADETT



Código: H608
OEM: 96033248
Equivalencias: -
Descripción: Sensor de temperatura

APLICACIÓN

PEUGEOT 306/405/406/806/106



Código: H611
OEM: -
Equivalencias: BOSCH 0280130037
Descripción: Sensor de temperatura

APLICACIÓN

AUDI / BMW / SEAT / VW



Código: H624
OEM: 91AB10884AA
Equivalencias: -
Descripción: Sensor de temperatura

APLICACIÓN

FORD ESCORT / MONDEO 1.8 ZETEC



Código: H625
OEM: 357919501A
Equivalencias: -
Descripción: Sensor de temperatura

APLICACIÓN

SEAT / VW NEGRO



Código: H630
OEM: 025906041A
Equivalencias: -
Descripción: Sensor de temperatura

APLICACIÓN

VW POLO / IBIZA / GOLF



Código: H632
OEM: 25037332MWM
Equivalencias: -
Descripción: Sensor de temperatura

APLICACIÓN

CHEVROLET SILVERADO MAXION DIESEL



Código: H639
OEM: 133885
Equivalencias: -
Descripción: Sensor de temperatura

APLICACIÓN

PEUGEOT 206 / PARTNER 1.8 DIESEL



Código: H640
OEM: 46474712/13
Equivalencias: -
Descripción: Sensor de temperatura

APLICACIÓN

FIAT BRAVA/BRAVO/PALIO/SIENA



Código: H641
OEM: 133886
Equivalencias: -
Descripción: Sensor de temperatura

APLICACIÓN

PEUGEOT 206/PARTNER



Código: H647
OEM: -
Equivalencias: BOSCH 0280130094
Descripción: Sensor de temperatura

APLICACIÓN

ALFA ROMEO 145/146/156/166



Código: H651
OEM: 978F12A648AA
Equivalencias: -
Descripción: Sensor de temperatura

APLICACIÓN

FORD FOCUS / MONDEO MOTOR ZETEC



Código: H652
OEM: XS6E12A648BA
Equivalencias: G - G652
 MD 24761 INDEBRAS 001854OPR
Descripción: Sensor de temperatura

APLICACIÓN

FORD KA 1.0/1.6 1999-2002



Código: H659
OEM: 078919501C
Equivalencias: G659 MD24776
Descripción: Sensor de temperatura

APLICACIÓN

VW AUDI A3 A4 / SEAT / VW BORA / GOLF
 NEW BEETLE / PASSAT



Código: H661
OEM: 1338A6
Equivalencias: -
Descripción: Sensor de temperatura

APLICACIÓN

PEUGEOT 96368027 MOTOR DW8



Código: H662
OEM: 96368024
Equivalencias: -
Descripción: Sensor de temperatura

APLICACIÓN

PEUGEOT 206 / 306 / 307 / CITROEN XSARA



Código: H663
OEM: 1365061B00
Equivalencias: -
Descripción: Sensor de temperatura

APLICACIÓN

SUZUKI / TOYOTA / MAZDA



Código: H664
OEM: 7700101968 - 7700113867
Equivalencias: -
Descripción: Sensor de temperatura

APLICACIÓN

RENAULT CLIO II / MEGANE II



Código: H665
OEM: 8121463120
Equivalencias: -
Descripción: Sensor de temperatura

APLICACIÓN

ISUZU / DAEWOO



Código: H657
OEM: 078919501B
Equivalencias: -
Descripción: Sensor de temperatura

APLICACIÓN

AUDI / SEAT / VW



Código: H676
OEM: -
Equivalencias: -
Descripción: Sensor de temperatura

APLICACIÓN

RENAULT CLIO II / KANGOO / MEGANE Dci - dTi



Código: HE07L907386B
OEM: 07L907386A - 07L907386
Equivalencias: -
Descripción: TPS

APLICACIÓN

AUDI A3 A4 A5 / VW PASSAT 2.0 TSI / TFS



Código: HE122
OEM: 17106682
Equivalencias: DELPHI ICD00122
 MARELLI 40490103 DS M1903
Descripción: TPS

APLICACIÓN

CHEVROLET MONZA / KADETT / S-10
 BLAZER 2.2 EFI 1991-1995



Código: HE123
OEM: 17097102-17106681-25178872
Equivalencias: DELPHI ICD00123
 MARELLI 40490203 DS M1904
Descripción: TPS

APLICACIÓN

CHEVROLET CORSA 1.6 MPFI 1996 / 2005



Código: HE437022511
OEM: -
Equivalencias: BOSCH 0437022511
 DS M1907
Descripción: TPS

APLICACIÓN

RENAULT 19 / CLIO 1.6 BOSCH



Código: HE437022512
OEM: -
Equivalencias: -
Descripción: TPS

APLICACIÓN

RENAULT 19 / CLIO 1.6 BOSCH



Código: HE21702
OEM: -
Equivalencias: MARELLI PF2C
 40421702 - 40380302
Descripción: TPS

APLICACIÓN

FIAT / RENAULT / FORD / VW



Código: HE15902
OEM: -
Equivalencias: MARELLI PF1C - PF5C
 40406202 - 40415902
Descripción: TPS

APLICACIÓN

VW / FIAT / POLO



Código: HE80057
OEM: -
Equivalencias: MARELLI
 230016080057
Descripción: TPS

APLICACIÓN

PEUGEOT 106 / 306 / 405 Solex -



Código: HE907385A
OEM: 044907385A
Equivalencias: -
Descripción: TPS

APLICACIÓN

VW GOLF III 1.8 / 2.0 1992 / 1998



Código: HE122001
OEM: 90323839 - 826924
Equivalencias: BOSCH 0280122001
 DS M1908 MARELLI 40490503
Descripción: TPS

APLICACIÓN

PEUGEOT 405 sri



Código: HE122003
OEM: 500799 - 1628E1
Equivalencias: BOSCH 0280122003
 0280122009
Descripción: TPS

APLICACIÓN

PEUGEOT 106/306



Código: HE122014
OEM: -
Equivalencias: BOSCH 0280122014
Descripción: TPS

APLICACIÓN

HYUNDAI ACCENT 1.3 / 1.5 / ELANTRA 1.6 / 2.0
 TUCSON 2.0



Código: HE788
OEM: -
Equivalencias: -
Descripción: TPS

APLICACIÓN

Fiat Idea - Palio - Siena 1.8 8v Motor Chevrolet SS10788



Código: HE988F
OEM: 988F9B989BB
Equivalencias: DS M1912
 MARELLI 40490803
Descripción: TPS

APLICACIÓN

FORD FOCUS 1.8/2.0 TODOS



Código: HE41665
OEM: -
Equivalencias: PIERGURG 50231902
Descripción: TPS

APLICACIÓN

RENAULT MEGANE 1.6 / 2.0 8v / KANGOO 1.4



Código: HE2001080
OEM: 2001080
Equivalencias: -
Descripción: TPS

APLICACIÓN

CHRYSLER NEON 1995 / 1998



Código: HEIPF2CB
OEM: -
Equivalencias: DELPHI IPF2CB
 MARELLI 40443002-40491003
 DS M1905
Descripción: TPS

APLICACIÓN

FIAT PALIO / SIENA Cabezales Integrados



Código: HEF07F
OEM: F07F9B989BA
Equivalencias: DS M1029
 VISTEON TH76
Descripción: TPS

APLICACIÓN

FORD EXPLORER 4.0



Código: HE2001101
OEM: 4606196
Equivalencias: -
Descripción: TPS

APLICACIÓN

CHRYSLER STRATUS 2.0/2.4 1998 / 2000



Código: HE9B989JB
OEM: 95BF9B989JB - F2CF9B989AA
Equivalencias: MARELLI 40490703
 DS M1911
Descripción: TPS

APLICACIÓN

FORD FIESTA 1.3 / KA 1.0 / 1.3 MOTORES ENDURA



Código: HE9B989DA
OEM: 1001591
Equivalencias: -
Descripción: TPS

APLICACIÓN

FORD ESCORT 1.6 / 1.8 ZETEC ORIGINAL FORD 1001591



Código: HE875F
OEM: 875F9B989CA
Equivalencias: -
Descripción: TPS

APLICACIÓN

FORD FIESTA 1.3 SPI ESPAÑOL 1995



Código: HE907385Q
OEM: 037907385Q
Equivalencias: DS M1916
 MARELLI 40491203
Descripción: TPS

APLICACIÓN

VW GOLF III 2.0 Mi



Código: HE2001010
OEM: 5234902
Equivalencias: WALKER 2001010
Descripción: TPS

APLICACIÓN

DODGE CARAVAN / GRAND CARAVAN 3.0L 1991 / 1995



Código: HE2001096
OEM: 4874371AC - 56027942
Equivalencias: WALKER 2001096
Descripción: TPS

APLICACIÓN

DODGE DAKOTA 1997 / 2000 2.5L



Código: HE2001103
OEM: 56027940 - 4882219AB
Equivalencias: WALKER 2001103
Descripción: TPS

APLICACIÓN

JEEP GRAND CHEROKEE V8 4.7 / 5.2 L



Código: HE2001105
OEM: 4686360 - 4686360AB
 4686360AC
Equivalencias: WALKER 2001105
Descripción: TPS

APLICACIÓN

CHRYSLER CARAVAN GRAND CARAVAN 2.4L
 3.0L 3.8L 1998 / 2006



Código: HE788A
OEM: -
Equivalencias: DELPHI SS10788
Descripción: TPS

APLICACIÓN

FIAT IDEA - PALIO - SIENA 1.8 8v Motor
 Chevrolet 3 tornillos



Código: HE00418919
OEM: 7700418919 - 7700414694
Equivalencias: DS M2518
 VALEO 255301
Descripción: Sensor de velocidad

APLICACIÓN

RENAULT MEGANE / SCENIC FASE II Todos



Código: HE012409191D
OEM: 012409191D
Equivalencias: -
Descripción: Sensor de velocidad

APLICACIÓN

VW PASSAT AUDI A4 A6



Código: HE09114603
OEM: 9114603
Equivalencias: FACET FAE79308
 DS M2521
Descripción: Sensor de velocidad

APLICACIÓN

CHEVROLET CORSA 1.6 TODOS



Código: HE1H0919149A
OEM: -
Equivalencias: -
Descripción: Sensor de velocidad

APLICACIÓN

VW GOLF III 1.8/2.0



Código: HE1H0919149C
OEM: -
Equivalencias: -
Descripción: Sensor de velocidad

APLICACIÓN

VW GOLF IV 1.6



Código: HE23K6ACN
OEM: 616070 - 962311980
 9635057280 - 2576063A
Equivalencias: VALEO 23K6
 DS M2519
Descripción: Sensor de velocidad

APLICACIÓN

PEUGEOT 206



Código: HE23K7ACN
OEM: 616070 - 9635057280
Equivalencias: VALEO 255304-23K7A
Descripción: Sensor de velocidad

APLICACIÓN

PEUGEOT 306



Código: HE23K7CN
OEM: -
Equivalencias: VALEO 255303 - 23K7
Descripción: Sensor de velocidad

APLICACIÓN

PEUGEOT 405



Código: HE2401022
OEM: 12215001 - 93236443
Equivalencias: DS M2523
 WALKER 2401022
Descripción: Sensor de velocidad

APLICACIÓN

CHEVROLET BLAZER / S10



Código: HE46817374
OEM: 46817374 - 55272396
Equivalencias: -
Descripción: Sensor de velocidad

APLICACIÓN

FIAT PALIO / SIENA FIRE 1.3 16v



Código: HE6001548870
OEM: 8200547283
Equivalencias: MARELLI 6001548870
 DS M2520 VALEO 255300
Descripción: Sensor de velocidad

APLICACIÓN

RENAULT LOGAN / SANDERO



Código: HE602171
OEM: 357919149B-357919149- 602171
Equivalencias: DS M2526
Descripción: Sensor de velocidad

APLICACIÓN

VW POLO 1.6 GOLF Modelo Viejo



Código: HE6061
OEM: 97FU9E731AA
Equivalencias: VALEO SD6061
 DS M2505 MARELLI 06484500410
Descripción: Sensor de velocidad

APLICACIÓN

FORD ESCORT 1.8 ZETEC (97 >)



Código: HE6063
OEM: YS6T9E731AB
Equivalencias: DS M2501
 VALEO SD6063 MARELLI 064845001010
Descripción: Sensor de velocidad

APLICACIÓN

FORD FIESTA / COURIER (Desde 08/98)



Código: HE6066
OEM: YS6T9E731AB
Equivalencias: DS M2501
 VALEO SD6063 MARELLI 064845001010
Descripción: Sensor de velocidad

APLICACIÓN

FORD ECOSPORT 1.6 / 2.0



Código: HE6Q0919149A
OEM: 6Q0919149A
Equivalencias: DS M2522
Descripción: Sensor de velocidad

APLICACIÓN

VW GOLF IV / FOX / SURAN 1.6



Código: HE7063
OEM: 3259578271
Equivalencias: VALEO SD7063
 DS M2502 MARELLI 064845002010
Descripción: Sensor de velocidad

APLICACIÓN

VW GOL / SAVEIRO/ QUANTUM (Desde 05/94)



Código: HE7064
OEM: 547957827
Equivalencias: VALEO SD7064
 DS M2509 MARELLI 064845006010
Descripción: Sensor de velocidad

APLICACIÓN

FORD ORION 1.6/1.8/2.0/ESCORT 1.8 2.0 VW POINTER 1.6 / 1.8 / 2.0 MOTOR AUDI (94 / 97) (05/94 A 12



Código: HE90375105
OEM: 90375764 - 90375105
Equivalencias: -
Descripción: Sensor de velocidad

APLICACIÓN

CHEVROLET CORSA 1.6 TODOS 94-96



Código: HE96190708
OEM: 96190708
Equivalencias: -
Descripción: Sensor de velocidad

APLICACIÓN

CHEVROLET AVEO / DAEWO LANOS



Código: HE095927321B
OEM: 095927321B
Equivalencias: FAE79009
Descripción: Sensor de velocidad

APLICACIÓN

VW BORA 1.8T / 2.0 / GOLF IV 1.6



Código: HE4799061
OEM: 4799061AB - 4799061
Equivalencias: STANDRD SC226
Descripción: Sensor de velocidad

APLICACIÓN

JEEP GRAND CHEROKEE / JEEP WRANGLER 2000 2006



Código: HE5Z0919149
OEM: 5Z0919149
Equivalencias: DS M2522
Descripción: Sensor de velocidad

APLICACIÓN

VW FOX / SURAN 1.6 REEMPLAZA A 6Q0919149A



Código: HE97BB9E731AD
OEM: 97BB9E731AD - 1136248
Equivalencias: FAE79388
Descripción: Sensor de velocidad

APLICACIÓN

FORD FOCUS 1.8/2.0 / MONDEO 1.8/2.0



Código: HE98AB9E731AG
OEM: 98AB9E731AG - 1087548
Equivalencias: -
Descripción: Sensor de velocidad

APLICACIÓN

FORD FOCUS 1.8/2.0



Código: HE94702689
OEM: 24261936 - 94702689
Equivalencias: -
Descripción: Sensor de velocidad

APLICACIÓN

Chevrolet Agile - Montana 1.4 8V



Código: OS1000
OEM: -
Equivalencias: -
Descripción: Sonda lambda

APLICACIÓN
 UNIVERSAL



Código: OS2000
OEM: -
Equivalencias: -
Descripción: Sonda lambda

APLICACIÓN
 UNIVERSAL



Código: OS3000
OEM: -
Equivalencias: -
Descripción: Sonda lambda

APLICACIÓN
 UNIVERSAL



Código: OS4000
OEM: -
Equivalencias: -
Descripción: Sonda lambda

APLICACIÓN
 UNIVERSAL



Código: HE20330
OEM: 93338741
Equivalencias: -
Descripción: Sonda lambda

APLICACIÓN
 CHEVROLET CORSA 1.4 8v 2006>



Código: HE258003189
OEM: 7700746375
Equivalencias: -
Descripción: Sonda lambda

APLICACIÓN
 RENAULT 19 / CLIO 1.6 Spi



Código: HE258003216
OEM: 021906265N
Equivalencias: -
Descripción: Sonda lambda

APLICACIÓN
 VW GOLF III 1.8/2.0 Mexicano



Código: HE258003477
OEM: 1178174205005 - 124740705
 1247406
Equivalencias: -
Descripción: Sonda lambda

APLICACIÓN
 BMW 320 325 530 i 1997 2003



Código: HE258003714
OEM: 1001702
Equivalencias: -
Descripción: Sonda lambda

APLICACIÓN
 FORD FIESTA / KA 1.3 Endura



Código: HE258003717
OEM: 16289V
Equivalencias: -
Descripción: Sonda lambda

APLICACIÓN
 PEUGEOT 306 tipo Bosch original



Código: HE258003718
OEM: 16289S
Equivalencias: -
Descripción: Sonda lambda

APLICACIÓN
 PEUGEOT 306 tipo Bosch original



Código: HE258006046
OEM: 7700107433 - 8200196260
 7700107561
Equivalencias: BOSCH 0258006046
Descripción: Sonda lambda

APLICACIÓN
 RENAULT CLIO II / LOGAN/ MEGANE 2 1.6 8 / 16v



Código: HE258017053
OEM: 1K0998262N - 022906262CH
 06A906262DA - 06A906262DE
 022906262AE - 07C906262CG
Equivalencias: BOSCH 0258017053
 0258017054-0258017180-0258017181
 HELIX HE258017053
Descripción: Sonda lambda

APLICACIÓN
 VW VENTO - NEW BEETLE 2.5



Código: HE258017217
OEM: 759071302 - 1918LL - 1918VO
 11787560957
Equivalencias: BOSCH 0258017217
Descripción: Sonda lambda

APLICACIÓN
 PEUGEOT 3008 308 GTI 1.6 Vti



Código: HE258017270
OEM: 06J906262AA-06F906262AC
Equivalencias: BOSCH 0258017271
 0258017045 - 0258017044
 0258017270
Descripción: Sonda lambda

APLICACIÓN
 VW PASSAT - VENTO 2.0 TSI / AUDI A3 2.0 TFSI



Código: HE258007351
OEM: 077906265AC - 077906265AB
 021906262B - 1K0998262D
 06A906262BC - 06A906262DK
 077906262A
Equivalencias: BOSCH 0258007351
Descripción: Sonda lambda

APLICACIÓN
 VW BORA / GOLF IV 1.8T / 2.0 / GOLF IV 1.6



Código: HE93AB9F472AA
OEM: 6628848
Equivalencias: -
Descripción: Sonda lambda

APLICACIÓN
 FORD ESCORT 1996> 1.8L 16V ZETEC



Código: HE96418965
OEM: 96418965
Equivalencias: -
Descripción: Sonda lambda

APLICACIÓN
 CHEVROLET AVEO 1.6



Código: HE97BB9F472AA
OEM: 1025958
Equivalencias: -
Descripción: Sonda lambda

APLICACIÓN
 FORD MONDEO 2.0 1997>



Código: HEOZA112A4
OEM: 46447841
Equivalencias: -
Descripción: Sonda lambda

APLICACIÓN
 FIAT PALIO 1996> 1.6L 16V MPFI / TIPO 1.6 MPFI



Código: HEOZA112A7
OEM: 46481458
Equivalencias: -
Descripción: Sonda lambda

APLICACIÓN
 FIAT PALIO / SIENA 1997> 1.6L SPI



Código: HEOZA114R1
OEM: -
Equivalencias: NGK OZA114R1
Descripción: Sonda lambda

APLICACIÓN

RENAULT 19 / CLIO 1.6 SPI



Código: HEOZA114V3
OEM: 6KE906265A
Equivalencias: -
Descripción: Sonda lambda

APLICACIÓN

VW GOL 1.6/1.8



Código: HEOZA114V4
OEM: 6KE906265B
Equivalencias: -
Descripción: Sonda lambda

APLICACIÓN

VW POLO CLASSIC 2001> 1.8 L MPFI



Código: HEOZA495PG2
OEM: 1628KN
Equivalencias: -
Descripción: Sonda lambda

APLICACIÓN

PEUGEOT 306 / PARTNER / FIAT QUBO 1.4
 Cable gris Ficha Verde



Código: HEOZA532A10
OEM: 55184545
Equivalencias: -
Descripción: Sonda lambda

APLICACIÓN

FIAT PALIO 1.8 Motor CHEVROLET / Fire 1.4 8v



Código: HE06A906262BS
OEM: 06A906262BS
Equivalencias: -
Descripción: Sonda lambda

APLICACIÓN

VW GOLF V 2007> - Seat Leon



Código: HESOD00139
OEM: -
Equivalencias: -
Descripción: Sonda lambda

APLICACIÓN

CHEVROLET CORSA 1.4 / 1.6 8 v 16 v
 ASTRA / VECTRA 8v



Código: HEOZA334A1
OEM: 46521170
Equivalencias: -
Descripción: Sonda lambda

APLICACIÓN

Fiat Uno / Duna 1.3 Mpi



Código: HEOZA641A2
OEM: 55218148 - 55236778
Equivalencias: NTK Oza641A5
Descripción: Sonda lambda

APLICACIÓN

Fiat Uno 1.3 Fire 8V



Código: HE98AB9F472BB
OEM: 98Ab9F472Bb
Equivalencias: -
Descripción: Sonda lambda

APLICACIÓN

Ford Focus



Código: HEOZA341PG5
OEM: -
Equivalencias: -
Descripción: Sonda lambda

APLICACIÓN

Peugeot 306 / Partner / Fiat Qubo 1.4



Código: HE258006791
OEM: 8200437489
Equivalencias: -
Descripción: Sonda lambda

APLICACIÓN

Renault Clio Ii 1.6 16V



Código: HE258006990
OEM: 8200650085
Equivalencias: -
Descripción: Sonda lambda

APLICACIÓN

Renault Logan / Sandero / Symbol



Código: HE258003716
OEM: 16289W
Equivalencias: -
Descripción: Sonda lambda

APLICACIÓN

Peugeot 306 1.4/1.6 / 406 1.8 16V



Código: HE258005081
OEM: 6A906265F - 06A906265H
Equivalencias: -
Descripción: Sonda lambda

APLICACIÓN

Vw Golf Ii Audi Bora A3 1.8 1.8T



Código: HE258005096
OEM: 6453271 - 46519513
 464532710 - 465195130 - 46447841
Equivalencias: -
Descripción: Sonda lambda

APLICACIÓN

Fiat Siena 1.6 16V / Uno 1.3



Código: HE258005660
OEM: 6Ke906265A - 377906265B
 6Ke906265A
Equivalencias: -
Descripción: Sonda lambda

APLICACIÓN

Vw Gol Ii/ Iii/ Iv/ Polo Saveiro 1.6/1.8M



Código: HE258006026
OEM: 0258006027 - 0258006028
 1628Hn - 1628Ky
Equivalencias: -
Descripción: Sonda lambda

APLICACIÓN

Citroen Berlingo C3 1.4
 Peugeot Partner 206/ 307 2.0 16V



Código: HE258006027
OEM: 0258006028 - 1628Hr
Equivalencias: -
Descripción: Sonda lambda

APLICACIÓN

Citroen C3/ C4 1.6 16V / Peugeot 206 1.4-307 1.6 16V



Código: HE258006028
OEM: 1628Hr
Equivalencias: -
Descripción: Sonda lambda

APLICACIÓN

Citroen Berlingo 1.4 / Peugeot 206/ 307 1.6 8/16V



Código: HE258006185
OEM: 1628Ky
Equivalencias: -
Descripción: Sonda lambda

APLICACIÓN

Citroen C3/ C4 1.6 16V / Peugeot 206/ 307 1.6 16V



Código: HE258006206
OEM: 0258006071 - 0258006192
 46751082 - 504083015
Equivalencias: -
Descripción: Sonda lambda

APLICACIÓN

Fiat 500 Fire 1.4 16V Abarth 1.4 Turbo 135Cv
 Doblo 1.4/ Iveco Reemplaza A 0258006071 0258006192



Código: HE258006577
OEM: 93399904
Equivalencias: -
Descripción: Sonda lambda

APLICACIÓN

Chevrolet Astra/ Vectra 2.4 16V



Código: HE258006605
OEM: 0258006606 - 0258006573
 0258006574 - 1309292 - 1346366
 3M519F472Dc - 3M519F472Aa
Equivalencias: -
Descripción: Sonda lambda

APLICACIÓN

Ford Focus C-Max 1.6 1.8 / 2.0



Código: HE258006827
OEM: 93385924
Equivalencias: -
Descripción: Sonda lambda

APLICACIÓN

Chevrolet Agile 1.4



Código: HE258006980
OEM: 0258010075-0258006233
 0258010011-0258010013
 06A906262Bb-06A906262C
 1K0998262A-06A906262Bp
Equivalencias: BOSCH 0258006672
Descripción: Sonda lambda

APLICACIÓN

Vw Gol Trend / Fox / Crossfox / Saveiro / Suran 1.6
 Reemplaza A 0258010075/0258006233/0258010011
 0258010013



Código: HE258010029
OEM: 8200760489
Equivalencias: -
Descripción: Sonda lambda

APLICACIÓN

Renault Duster - Logan - Sandero
 Sandero Stepway 1.6 16V K4M



Código: HE258010032
OEM: 0258006237 - 0258006229
 06A906262Aj - 06C906265
 030906262L - 06A906262Aj
 06A906262F
Equivalencias: -
Descripción: Sonda lambda

APLICACIÓN

Vw Bora 1.8 T / Golf Iv 1.6 Reemp A 0258006237
 0258006229 Oem 06A906262Aj / 06C906265
 030906262L / 06A906262Aj / 06A906262F



Código: HE258010038
OEM: 0258006741 - 1K0998262T
 06F906262P - 030906262S
 06A906262Cl - 06J906262N
Equivalencias: -
Descripción: Sonda lambda

APLICACIÓN

Vw Vento 2.0 Tfsi Reem A 0258006741



Código: HE258010062
OEM: 8200437489 - 8200771294
Equivalencias: -
Descripción: Sonda lambda

APLICACIÓN

Renault Megane Iii 2.0 16V



Código: HE258010081
OEM: 9665104080 - 1618Hc
 1609345380
Equivalencias: -
Descripción: Sonda lambda

APLICACIÓN

Citroen C4 / C5 / Ds3 / Grand C4 Picasso
 Peugeot 207Cc / 308 / 3008 / 508 1.6 Thp



Código: HE258017098
OEM: 11787558055 - 7558055
Equivalencias: -
Descripción: Sonda lambda

APLICACIÓN

Bmw 130i / 135i / 323i / 325i / 328i / 330i / 523i
 525i / 528i / 530i / X1 / X3 / X5



Código: HE258017102
OEM: 11787558087 - 755808701
Equivalencias: -
Descripción: Sonda lambda

APLICACIÓN

Bmw 135i / 335i



Código: HE258017209
OEM: V756095780 - V753526980
 1918T9 - 1618Hg - 11787549860
 9665414480
Equivalencias: BOSCH 0258017112
Descripción: Sonda lambda

APLICACIÓN

Peugeot 308 1.6 Thp / Mini Cooper



Código: HE258017121
OEM: 0045428618 A0045428618
Equivalencias: -
Descripción: Sonda lambda

APLICACIÓN

Mercedes Benz C180 C200 Kompressor



Código: HE258986615
OEM: 9635978580 - 7700107433
 06A906262Aq - 6K0906262C
 06A906265N - 06A906262Ar
 06A906262Ak
Equivalencias: -
Descripción: Sonda lambda

APLICACIÓN

Universal 4 Cables Planar Volkswagen Fiat Renault



Código: HEOZA641A3
OEM: 55222112 - 55236779
Equivalencias: -
Descripción: Sonda lambda

APLICACIÓN

Fiat Palio / Siena Fase Iii Motor Fire 1.4 8V



Código: HE55255859
OEM: 55255859 - 55284048
Equivalencias: -
Descripción: Sonda lambda

APLICACIÓN

Fiat Nueva Fiorino Xmf 1.4L Fire Evo / 500 Cult 1.4 8V



Código: HE7700274189
OEM: 7700274189
Equivalencias: -
Descripción: Sonda lambda

APLICACIÓN

Renault Kangoo / Clio Ii / Symbol 4Km



Código: HECN159F472BA
OEM: Cn159F472Ba
Equivalencias: -
Descripción: Sonda lambda

APLICACIÓN

Fomoco Ford Ecosport 2013/ 1.6 Sigma



Código: HEAM559F472AA
OEM: 7S559F472Aa - Am559F472Aa
Equivalencias: -
Descripción: Sonda lambda

APLICACIÓN

Ford Focus / Ecosport Motor Rocam 1.6 Y Duratec 2.0



Código: HE9653791880
OEM: 9653791880
Equivalencias: BOSCH 0258006029
Descripción: Sonda lambda

APLICACIÓN

Peugeot 307



Código: HE9675112680
OEM: 9675112680 - 751126
Equivalencias: -
Descripción: Sonda lambda

APLICACIÓN

Citroen Aircross / C3 1.6 16V / Peugeot 208 308 1.6 1.6 16V



Código: HE258010355
OEM: 1302222 - 3M519G444Aa 1785292
Equivalencias: BOSCH 0258006570
Descripción: Sonda lambda

APLICACIÓN

Ford Focus / C-Max 1.8 / 2.0



Código: HE258010013
OEM: 030906262Q
Equivalencias: BOSCH 0258010075 0258010014
Descripción: Sonda lambda

APLICACIÓN

Vw Gol Trend / Fox / Suran 1.6



Código: HE258010247
OEM: 5129058 - Bv619G444Aa
Equivalencias: BOSCH 0258010246
Descripción: Sonda lambda

APLICACIÓN

Ford Focus 2.0 2011



Código: HE258010363
OEM: 9678267980
Equivalencias: -
Descripción: Sonda lambda

APLICACIÓN

Citroen / Peugeot



Código: HE258010460
OEM: 12663317
Equivalencias: -
Descripción: Sonda lambda

APLICACIÓN

Chevrolet Cruze 1.4T



Código: HE258030056
OEM: 04C906262G
Equivalencias: BOSCH 0258030057
Descripción: Sonda lambda

APLICACIÓN

Vw Gol Trend / Fox / Suran 1.6 Msi



Código: HE9642470880
OEM: 9642470880
Equivalencias: -
Descripción: Sonda lambda

APLICACIÓN

Fiat Qubo Fiorino Active



Código: HE24583550
OEM: 24583550
Equivalencias: -
Descripción: Sonda lambda

APLICACIÓN

Chevrolet Cobalt Spin Onix Prisma



Código: HE12639692
OEM: 12639692
Equivalencias: -
Descripción: Sonda lambda

APLICACIÓN

Chevrolet Cruze Spin Onix Prisma Captiva 1.4 1.4T 2.4



Código: HE8200461432
OEM: 8200461432
Equivalencias: -
Descripción: Sonda lambda

APLICACIÓN

Renault Duster Logan 1.6 2.0 F4R



Código: HE06A906262BR
OEM: 06A906262Br
Equivalencias: -
Descripción: Sonda lambda

APLICACIÓN

Volkswagen Golf Audi A3 Seat Leon 1.6



Código: HE784343040
OEM: -
Equivalencias: -
Descripción: Sonda lambda

APLICACIÓN

Honda Crv 1.6 16V Accord 2.0 Civic 1.6 Vti Prelude 2.2 16V Vtec Civic 1.8 16V



Código: HE258986712
OEM: 96394004 - 96394003
Equivalencias: -
Descripción: Sonda lambda

APLICACIÓN

Chevrolet Aveo 1.6 Motor F16D3

TUBOS Y DESPIECE

TUBOS Y DESPIECE > TUBOS Y DESPIECE



Código: HEYT1813
OEM: 17201-0L040 - 17201-0L041
Equivalencias: -
Descripción: Actuador de turbo

APLICACIÓN

Toyota Hilux Sw4 3.0



Código: HEYT1801
OEM: 17201-11070
Equivalencias: -
Descripción: Actuador de turbo

APLICACIÓN

Toyota Hilux Sw4 2.4 2.8 Desde 2015



Código: HEEWG002818
OEM: 04E145725S - Ewg0028-18
Equivalencias: -
Descripción: Actuador de turbo

APLICACIÓN

Audi A1 - A3 - Q3 1.4 Tfsi / Vw Golf Vii - Vento 1.4 Tsi



Código: HE900941
OEM: -
Equivalencias: DELPHI 718049A
Descripción: Solenoide para diesel

APLICACIÓN

FIAT 1.7 / PEUGEOT 504



Código: HE718049A
OEM: -
Equivalencias: -
Descripción: Solenoide para diesel

APLICACIÓN

BOMBA INJECTORA DIESEL



Código: HE72405
OEM: 30523
Equivalencias: MD17000
 DELPHI 72405
Descripción: Solenoide para diesel

APLICACIÓN

FORD FIESTA / VW GOL / POLO



Código: HE1016
OEM: 72406
Equivalencias: -
Descripción: Solenoide para diesel

APLICACIÓN

BOMBA INJECTORA



Código: HE9185900G
OEM: 9185900G
Equivalencias: -
Descripción: Solenoide para diesel

APLICACIÓN

BOMBA INJECTORA



Código: HE9185900H
OEM: 9185900H
Equivalencias: -
Descripción: Solenoide para diesel

APLICACIÓN

BOMBA INJECTORA



Código: HE7167620D
OEM: 7167620D
Equivalencias: -
Descripción: Solenoide para diesel

APLICACIÓN

JOHN DEERE / PERKINS



Código: HE718049D
OEM: 718049D
Equivalencias: -
Descripción: Solenoide para diesel

APLICACIÓN

BOMBA INJECTORA DIESEL



Código: HE9109
OEM: 9109241 - 280597970AAY
Equivalencias: -
Descripción: Solenoide para diesel

APLICACIÓN

FORD / RENAULT



Código: HE1025
OEM: -
Equivalencias: NGK U1015
 BOSCH 0330001025
Descripción: Solenoide para diesel

APLICACIÓN

MERCEDES BENZ SPRINTER 12V



Código: HE0160
OEM: 0960300160 - 0960100500
Equivalencias: -
Descripción: Solenoide para diesel

APLICACIÓN

BOMBA INJECTORA DIESEL



Código: HE0080
OEM: 960300080
Equivalencias: -
Descripción: Solenoide para diesel

APLICACIÓN

BOMBA INJECTORA DIESEL



Código: HE147C
OEM: 9185147C
Equivalencias: -
Descripción: Solenoide para diesel

APLICACIÓN

RENAULT TRAFIC / KANGOO



Código: HE152A
OEM: 9108152A
Equivalencias: -
Descripción: Solenoide para diesel

APLICACIÓN

PEUGEOT 207 / 307 / PARTNER / CITROEN BERLINGO



Código: HE153A
OEM: 9108153A
Equivalencias: -
Descripción: Solenoide para diesel

APLICACIÓN

FORD ESCORT / MONDEO



Código: HE154B
OEM: 9108154B - 9948085
Equivalencias: -
Descripción: Solenoide para diesel

APLICACIÓN

FIAT MAREA



Código: HE9652536480
OEM: 1920LQ - 9652536480
Equivalencias: -
Descripción: Válvula solenoide VVT

APLICACIÓN

Peugeot 307 408 508 Citroen C4



Código: HE1628924280
OEM: 1628924280 - V758776080 1922R7
Equivalencias: -
Descripción: Válvula solenoide VVT

APLICACIÓN

Peugeot 207 Gti 208 308 408 2008 3008 1.6 Thp



Código: HECN1G6L713AC
OEM: Cn1G6L713Ac
Equivalencias: -
Descripción: Válvula solenoide VVT

APLICACIÓN

Ford Focus Fiesta Ecosport Motor Sigma 1.6



Código: HECM5E6B297CB
OEM: Cm5E6B297Cb
Equivalencias: -
Descripción: Válvula solenoide VVT

APLICACIÓN

Ford Focus 2.0



Código: HE06F109257A
OEM: 06F109257A - 06F109257C
Equivalencias: -
Descripción: Válvula solenoide VVT

APLICACIÓN

Vw Vento Golf Tiguan 2.0 Tsi



Código: HE04E906455D
OEM: 04E906455D
Equivalencias: -
Descripción: Válvula solenoide VVT

APLICACIÓN

Vw Golf Vento Tiguan Scirocco 1.4 Tsi



Código: HE8200823650
OEM: 8200823650 - 8200240058 8200413185
Equivalencias: -
Descripción: Válvula solenoide VVT

APLICACIÓN

Renault Megane Clio Motor Nissan 1.6 16V



Código: HE55567050
OEM: 55567050
Equivalencias: -
Descripción: Válvula solenoide VVT

APLICACIÓN

Chevrolet Cruze Sonic 1.8



Código: HE15830RBB003
OEM: 15830Rbb003
Equivalencias: -
Descripción: Válvula solenoide VVT

APLICACIÓN

Honda Crv Hrv Accord 2.0 2.2 2.4 Todos Con Arbol Variable



Código: HE12636524
OEM: 12636524 - 12671373
Equivalencias: -
Descripción: Válvula solenoide VVT

APLICACIÓN

Chevrolet Cruze 1.4



Código: HE06E109257J
OEM: 06E109257F - 06E109257J 06E109257P
Equivalencias: -
Descripción: Válvula solenoide VVT

APLICACIÓN

Vw Vento 2.5



Código: HE1533022030
OEM: 1533022030 - 1533022010
Equivalencias: -
Descripción: Válvula solenoide VVT

APLICACIÓN

Toyota Corolla Vvti 02 - 08



Código: HE1533028020
OEM: 1533028020
Equivalencias: -
Descripción: Válvula solenoide VVT

APLICACIÓN

Toyota Rav 4 2013



Código: HE1533037010
OEM: 153300T010 - 153300T030 1533037010
Equivalencias: -
Descripción: Válvula solenoide VVT

APLICACIÓN

Toyota Corolla Vrti 2011 - 2015



Código: HE1533037020
OEM: 153300T020 - 153300T040 1533037020
Equivalencias: -
Descripción: Válvula solenoide VVT

APLICACIÓN

Toyota Corolla Vrti 2011 -



Código: HE4884483AA
OEM: 4884483Aa - 4884483Ab 4884483Ac
Equivalencias: -
Descripción: Válvula solenoide VVT

APLICACIÓN

Dodge Journey / Jeep Compass / Jeep Patriot 2.4



Código: HE8200642783
OEM: 8200642783
Equivalencias: -
Descripción: Válvula solenoide VVT

APLICACIÓN

Renault Duster - Fluence F4R 2.0 16V



Código: HECN1G6L713BB
OEM: 1366329 - Be8Z6M280B 4M5G6L713Be - Cn1G6L713Bb
Equivalencias: -
Descripción: Válvula solenoide VVT

APLICACIÓN

Ford Focus



Código: HE06H109257A
OEM: 06H109257A
Equivalencias: -
Descripción: Válvula solenoide VVT

APLICACIÓN

Audi -Vw 2.0 Tfsi -Tsi



Código: HE06H109257C
OEM: 06H109257C - 06H109257B
Equivalencias: -
Descripción: Válvula solenoide VVT

APLICACIÓN

Audi -Vw 2.0 Tfsi -Tsi



Código: HE55209166
OEM: 55209166 - 55209167
Equivalencias: -
Descripción: Válvula solenoide VVT

APLICACIÓN

Fiat Uno Way Motor Evo 1.4 8V

VÁLVULAS ELECTROVÁLVULAS

VÁLVULAS ELECTROVÁLVULAS > VÁLVULA ESUV



Código: HE06F145710G
OEM: 06F145710G - 06F145710C
06H145710D
Equivalencias: PIERBURG 701830130
Descripción: Válvula ESUV

APLICACIÓN

Audi - Vw 2.0 Tfsi



Código: HE06H145710C
OEM: 06H145710C
Equivalencias: PIERBURG 702901050
Descripción: Válvula solenoide VVT

APLICACIÓN

Audi A3 A4 2.0 Tfsi

VÁLVULAS ELECTROVÁLVULAS

VÁLVULAS ELECTROVÁLVULAS > VÁLVULA REGULADORA DE PRESIÓN DE COMBUSTIBLE



Código: HE005Z
OEM: 193341
Equivalencias: VDO X39800300005Z
A2C59506225
Descripción: Válvula reguladora de presión de combustible

APLICACIÓN

PEUGEOT / CITROEN Hdi



Código: HE0704
OEM: -
Equivalencias: VDO A2C20000704
Descripción: Válvula reguladora de presión de combustible

APLICACIÓN

FORD RANGER 3.0 Power Stroke

VÁLVULAS ELECTROVÁLVULAS

VÁLVULAS ELECTROVÁLVULAS > VÁLVULA DE CONTROL DE PRESIÓN TURBO



Código: HE1H0906627A
OEM: 1H0906627A
Equivalencias: PIERBURG 721903200
Descripción: Válvula de control de presión turbo

APLICACIÓN

Audi A3 A4 1.9 Tdi 98 - 00 / Vw Bora - Golf
Passat 1.9 Tdi 98 - 01



Código: HE059906627B
OEM: 059906627B
Equivalencias: -
Descripción: Válvula de control de presión turbo

APLICACIÓN

Audi A6 2.5 Tdi Allroad Quattro 02 - 05



Código: HE059906628A
OEM: 059906628A
Equivalencias: -
Descripción: Válvula de control de presión turbo

APLICACIÓN

Audi A4 A6 2.7 3.0 Tdi 05 - 08
Vw Touareg 3.0 Tdi 07 - 10



Código: HE06F906283F
OEM: 06F906283F
Equivalencias: PIERBURG 70047006
700470070
Descripción: Válvula de control de presión turbo

APLICACIÓN

Audi 2.0 Tfsi / Vw Passat - Vento - Tiguan 2.0 Tsi



Código: HE1922V8
OEM: 1922V8
Equivalencias: PIERBURG 701777190
Descripción: Válvula de control de presión turbo

APLICACIÓN

Citroen / Peugeot 208 Gti 1.6 Thp



Código: HE1H0906627
OEM: 1H0906627
Equivalencias: -
Descripción: Válvula de control de presión turbo

APLICACIÓN

Audi A3 A4 1.9 Tdi / Golf 1.9 Tdi 97- 99
Polo 1.9 Tdi 01 - 07



PRODUCTO SIN FOTO
MOMENTÁNEAMENTE

Código: HE1J0906627A
OEM: 1J0906627A - 1K0906627E
Equivalencias: -
Descripción: Válvula de control de presión turbo

APLICACIÓN

Audi A3 A4 1.9 Tdi 98 - 03 / Vw Golf - Passat
Sharan 1.9 Tdi 01 - 08



Código: HE1K0906283A
OEM: 1J0906283C - 1K0906283A
Equivalencias: -
Descripción: Válvula de control de presión turbo

APLICACIÓN

Audi A3 A4 2.0 Tdi / Vw Amarok - Passat - Tiguan
Vento 2.0 Tdi



Código: HE1K0906627D
OEM: 1K0906627D
Equivalencias: PIERBURG 70218300
Descripción: Válvula de control de presión turbo

APLICACIÓN

Hellux Vw Bora 1.9 Tdi 08 - 13 / Sharan 1.9 Tdi 06 - 10



Código: HE3512027050
OEM: 3512027050 - 351202A900
Equivalencias: -
Descripción: Válvula de control de presión turbo

APLICACIÓN

Hyundai Santa Fe 2.2 Crdi - Tucson 2.0 Crdi



Código: HE55203202
OEM: 55203202
Equivalencias: -
Descripción: Válvula de control de presión turbo

APLICACIÓN

Fiat Marea 1.9 Jtd / Nueva Strada Fase Iii 1.3 Jtd 16V
 Punto Elx 1.3 Jtd 16V



Código: HE7001400C1
OEM: -
Equivalencias: PIERBURG 7001400C1
 70396400
Descripción: Válvula de control de presión turbo

APLICACIÓN

Chevrolet S10 - Blazer 2.8 Td Mwm 05 - 12



Código: HE7700113071
OEM: 7700109099 - 1495600Qaa
 7700113071
Equivalencias: -
Descripción: Válvula de control de presión turbo

APLICACIÓN

Renault Laguna 1.9 Dti



Código: HE8200661049
OEM: 8200661049 - 8200201099
 8200625684 - 1495600Q0H
Equivalencias: PIERBURG 702256210
Descripción: Válvula de control de presión turbo

APLICACIÓN

Renault 1.5 Dci



Código: HE8E0906627A
OEM: 8E0906627A - 8E0906627B
Equivalencias: -
Descripción: Válvula de control de presión turbo

APLICACIÓN

Audi A4 A6 1.9 Tdi Avant 02 - 05



Código: HE1618QH
OEM: 1618KC - 1618QH - 1618QQ
 9674084680 - 9801887680
 9665886280 - 9674091680
Equivalencias: -
Descripción: Válvula de control de presión turbo

APLICACIÓN

Citroen C3 1.4 Hdi / Peugeot 207 1.4 Hdi
 208 308 1.6 Hdi

VÁLVULAS EGR

VÁLVULAS EGR > VÁLVULAS EGR



Código: HE028131501E
OEM: 028131501E - 028131501A
 028131501B
Equivalencias: -
Descripción: Válvula EGR

APLICACIÓN

Audi A4 1.9 TDI / VW GOLF - PASSAT
 TRANSPORTER 1.9 TDI



Código: HE036131503T
OEM: 036131503T - 036131503R
Equivalencias: -
Descripción: Válvula EGR

APLICACIÓN

Audi / SEAT TOLEDO - CORDOBA 1.9TDI / VW



Código: HE038131501AD
OEM: 700365060 - 038131501AD
Equivalencias: -
Descripción: Válvula EGR

APLICACIÓN

Audi 1.9 TDI / VW PASSAT 2.0 Tdi Delphi EG10260-12B1



Código: HE038131501AL
OEM: 038131501AA - 038131501AL
 724809200
Equivalencias: -
Descripción: Válvula EGR

APLICACIÓN

VW PASSAT 1.9 TDI 2005



Código: HE038131501AM
OEM: 038131501AB - 038131501AM
Equivalencias: -
Descripción: Válvula EGR

APLICACIÓN

VW PASSAT - POLO 1.9 TDI - SEAT CORDOBA 1.9 TDI



Código: HE038131501AN
OEM: 724809160 - 038131501AF
 038131501AN - 038129637D
Equivalencias: -
Descripción: Válvula EGR

APLICACIÓN

VW BORA 1.9 TDI Pierburg



Código: HE038131501AQ
OEM: 038131501AQ - 038131501G
Equivalencias: -
Descripción: Válvula EGR

APLICACIÓN

Audi A4 PASSAT 1.9 TDI - VW SHARAN 1.9 TDI



Código: HE038131501AR
OEM: 038131501AR - 038131501M
Equivalencias: -
Descripción: Válvula EGR

APLICACIÓN

SEAT IBIZA IV - CORDOBA 1.9 TDI



Código: HE03G131501Q
OEM: 03G131501B - 03G131501J
 03G131501Q - 03G131501R
Equivalencias: -
Descripción: Válvula EGR

APLICACIÓN

Audi A4 AVANT QUATTRO 2.0 TDI



Código: HE03L131512BN
OEM: 03L131512AQ - 03L131512DL
 03L131512BN
Equivalencias: VALEO 700439
Descripción: Válvula EGR

APLICACIÓN

VW AMAROK 2.0 TDI Biturbo 163 Cv



Código: HE03L131501K
OEM: 03L131501E - 03L131501D
 03L131501G - 03L131501K
 03G131501 - 03G131501P
Equivalencias: -
Descripción: Válvula EGR

APLICACIÓN

AUDI A4 ALLROAD QUATTRO 2.0 TDI - A5 2.0 TDI
 VW VENTO TIGUAN 2.0 TDI



Código: HE03L131512AR
OEM: 03L131512AR - 03L131512BP
 03L131512DJ - 03L131512DM
Equivalencias: VALEO 700438
Descripción: Válvula EGR

APLICACIÓN

VW AMAROK 2.0 TDI



Código: HE03L131512CD
OEM: 03L131512BQ - 03L131512CD
 03L131512DN - 03L131512DT
Equivalencias: VALEO 700436
Descripción: Válvula EGR

APLICACIÓN

AUDI A4 - A5 - A6 - Q5 2.0 TDI



Código: HE03L131512CF
OEM: 03L131512CF - 03L131512DQ
 03L131512AP - 03L131512BB
 03L131512BL - 03L131512CH
Equivalencias: -
Descripción: Válvula EGR

APLICACIÓN

AUDI Q3 - A3 2.0 TDI / VW VENTO TIGUAN 2.0 TDI



Código: HE045131501L
OEM: 045131501L - 038131501E
 045131501C - 045131501L
Equivalencias: -
Descripción: Válvula EGR

APLICACIÓN

SEAT IBIZA - LEON 1.9 TDI / VW



Código: HE059131502B
OEM: 059131502B
Equivalencias: -
Descripción: Válvula EGR

APLICACIÓN

AUDI A4 A5 A6 Q7 / VW TOUAREG 3.0 TDI



Código: HE06A131501G
OEM: 06A131501G
Equivalencias: -
Descripción: Válvula EGR

APLICACIÓN

AUDI A3 1.8 / VW BORA 1.8



Código: HE1148077
OEM: 1148077 - 1628XV
Equivalencias: -
Descripción: Válvula EGR

APLICACIÓN

CITROEN C3 1.4 Hdi / FORD FIESTA
 ECOSPORT 1.4 Tdci



Código: HE1366049
OEM: 1366049 - 1477144 - 1383634
 1563499
Equivalencias: -
Descripción: Válvula EGR

APLICACIÓN

FORD MONDEO III 2.2 TDCi



Código: HE1618N8
OEM: 2S6Q9D475BB - 1618N8
Equivalencias: -
Descripción: Válvula EGR

APLICACIÓN

CITROEN C3 1.4 HDI / PEUGEOT 207 206 1.4 HDI



Código: HE1618NR
OEM: 161859 - 1618NR
 9660276280 - 9672880080
Equivalencias: -
Descripción: Válvula EGR

APLICACIÓN

CITROEN BERLINGO - C4 1.6 HDI
 PEUGEOT PARTNER - 307 1.6 HDI



Código: HE1618Q0
OEM: 1618Q0
Equivalencias: -
Descripción: Válvula EGR

APLICACIÓN

PEUGEOT 206 2.0 Hdi



Código: HE1628JF
OEM: 9628355780 - 1628JF
Equivalencias: -
Descripción: Válvula EGR

APLICACIÓN

CITROEN / PEUGEOT 407 1.8



Código: HE1628JZ
OEM: 722843060 - 1628JZ
Equivalencias: -
Descripción: Válvula EGR

APLICACIÓN

PEUGEOT / CITROEN 2.0 HDI



Código: HE17096243
OEM: 5851009 - 17096243
Equivalencias: -
Descripción: Válvula EGR

APLICACIÓN

CHEVROLET VECTRA



Código: HE17098361
OEM: 5851025 - 17098361
 5851603 - 93184996
Equivalencias: -
Descripción: Válvula EGR

APLICACIÓN

CHEVROLET ASTRA - VECTRA - ZAFIRA



Código: HE1K0906627A
OEM: 700868020 - 1K0906627A
Equivalencias: -
Descripción: Válvula EGR

APLICACIÓN

VW GOLF V / PASSAT 2.0 Tdi



Código: HE1S7G9D475AF
OEM: 1119890-1590848-1S7G9D475AF
 1S7G9D475AH-1S7G9D475AK
 1S7G9D475AL
Equivalencias: -
Descripción: Válvula EGR

APLICACIÓN

FORD MONDEO - S-MAX 2.0 2.3



Código: HE2S7Q9D475AD
OEM: 1220819 - 1333572
 2S7Q9D475AD - 2S7Q9D475AC
Equivalencias: -
Descripción: Válvula EGR

APLICACIÓN

FORD MONDEO 2.0 TDCi



Código: HE2S7Q9D475BC
OEM: 1333574 - 2S7Q9D475BC
Equivalencias: -
Descripción: Válvula EGR

APLICACIÓN

FORD MONDEO - TRANSIT 2.0 TDCi



Código: HE3M5Q9D475AC
OEM: 1313847 - 3M5Q9D475AC
 3M5Q9D475DA - 9651839180
 215983373
Equivalencias: -
Descripción: Válvula EGR

APLICACIÓN
 FORD FOCUS 1.6 TDCI



Código: HE55186214
OEM: 55186214-55194734-55204249
 55205455 - 55215032 - 93178886
 93189082
Equivalencias: -
Descripción: Válvula EGR

APLICACIÓN
 ALFA ROMEO / FIAT / CHEVROLET



Código: HE55219498
OEM: 55219498
Equivalencias: -
Descripción: Válvula EGR

APLICACIÓN
 FIAT / PUNTO 1.3 JTD 16V



Código: HE55219499
OEM: 55219499
Equivalencias: -
Descripción: Válvula EGR

APLICACIÓN
 FIAT NUEVA STRADA FASE III / PUNTO 1.3 JTD 16V



Código: HE59131503
OEM: 59131503
Equivalencias: -
Descripción: Válvula EGR

APLICACIÓN
 AUDI A4 A6 2.5 TDI - VW PASSAT 2.5 TDI



Código: HE7086507
OEM: 7086507 - 93376345
Equivalencias: -
Descripción: Válvula EGR

APLICACIÓN
 FIAT IDEA / STRADA / PALIO FASE II 1.8
 NUEVO PALIO ADVENTURE 1.6 16V E-TORQ



Código: HE8200247250
OEM: 722818580 - 8200247250
 8200656008
Equivalencias: -
Descripción: Válvula EGR

APLICACIÓN
 RENAULT CLIO II / MEGANE II / KANGOO 1.5 Dci



Código: HE8200270539
OEM: 8200088888 - 8200270539
Equivalencias: -
Descripción: Válvula EGR

APLICACIÓN
 RENAULT MASTER



Código: HE8200542997
OEM: 722818570 - 8200542997
 8200542998
Equivalencias: -
Descripción: Válvula EGR

APLICACIÓN
 RENAULT LAGUNA II 1.9 DCI



Código: HE8200542998
OEM: 8200293950 - 8200360201
 8200542998
Equivalencias: -
Descripción: Válvula EGR

APLICACIÓN
 RENAULT MEGANE II 1.9 Dci



Código: HE8200561269
OEM: 8200550361 - 8200561269
Equivalencias: -
Descripción: Válvula EGR

APLICACIÓN
 RENAULT KANGOO 1.5 Dci K9K



Código: HE90530760
OEM: 90530760 - 9128573
 849087 - 849105
Equivalencias: -
Descripción: Válvula EGR

APLICACIÓN
 CHEVROLET ASTRA - VECTRA 2.0 TD MATALICA



Código: HE93170138
OEM: 849156 - 93170138
Equivalencias: -
Descripción: Válvula EGR

APLICACIÓN
 CHEVROLET ASTRA - VECTRA 2.0 16V Dti



Código: HE93184995
OEM: 17095232 - 5851005 - 851581
 17094050 - 5851602 - 93184995
 90541691 - 90509132
Equivalencias: -
Descripción: Válvula EGR

APLICACIÓN
 CHEVROLET CORSA - ASTRA - TIGRA 1.6 16V



Código: HE93184997
OEM: 5851024 - 17200272
 17098055 - 93184997 - 5851604
Equivalencias: -
Descripción: Válvula EGR

APLICACIÓN
 CHEVROLET VECTRA 1.6 1995



Código: HE9681825280
OEM: 6M5Q9D475AA - 161831
 1618GZ - 1618S8 - 9656612380
 9681825280 - 14363690
Equivalencias: -
Descripción: Válvula EGR

APLICACIÓN
 CITROEN C4 2.0 HDI / PEUGEOT 307 - 407 - 807 2.0 HDI
 FORD MONDEO - FOCUS 2.0 TDCI



Código: HEBK2Q9D475CB
OEM: 1673226 - 1730360
 9C1Q9D475AB - BK2Q9D475CB
 BK2Q9D475CC - BK2Q9D475CD
 9800555380
Equivalencias: -
Descripción: Válvula EGR

APLICACIÓN
 FORD RANGER 2.2 / 3.2 TDCI



Código: HE03G131512L
OEM: 03G131512L
Equivalencias: -
Descripción: Válvula EGR

APLICACIÓN
 Audi A3 2.0 Tdi / Vw Passat Vento 2.0 Tdi



Código: HE03L131501R
OEM: 03L131501R
Equivalencias: -
Descripción: Válvula EGR

APLICACIÓN
 Vw Amarok 2.0 Tdi



Código: HE1618LN
OEM: 1618Ln - 1702178 - 702209110
Equivalencias: -
Descripción: Válvula EGR

APLICACIÓN
 Citroen / Peugeot 1.6 Hdi / Ford



USA TECHNOLOGY

PRODUCTOS PARA MOTOS



Código: HGYB4LB
OEM: -
Equivalencias: -
Descripción: Batería Gel

APLICACIÓN
 Para MOTO



Código: HGYB14AA2
OEM: -
Equivalencias: -
Descripción: Batería Gel

APLICACIÓN
 Para MOTO



Código: HGYB14LA2
OEM: -
Equivalencias: -
Descripción: Batería Gel

APLICACIÓN
 Para MOTO



Código: HGYB28LBS
OEM: -
Equivalencias: -
Descripción: Batería Gel

APLICACIÓN
 Para MOTO



Código: HG1220DP
OEM: -
Equivalencias: -
Descripción: Batería Gel

APLICACIÓN
 Para MOTO



Código: HG12N53B
OEM: -
Equivalencias: -
Descripción: Batería Gel

APLICACIÓN
 Para MOTO



Código: HG12N653B
OEM: -
Equivalencias: -
Descripción: Batería Gel

APLICACIÓN
 Para MOTO



Código: HG12N7A3A
OEM: -
Equivalencias: -
Descripción: Batería Gel

APLICACIÓN
 Para MOTO



Código: HG12N93B
OEM: -
Equivalencias: -
Descripción: Batería Gel

APLICACIÓN
 Para MOTO



Código: HG12N94B
OEM: -
Equivalencias: -
Descripción: Batería Gel

APLICACIÓN
 Para MOTO



Código: HG6N42A
OEM: -
Equivalencias: -
Descripción: Batería Gel

APLICACIÓN
 Para MOTO



Código: HGYB16CLB
OEM: -
Equivalencias: -
Descripción: Batería Gel

APLICACIÓN
 Para MOTO



PRODUCTO SIN FOTO
 MOMENTÁNEAMENTE

Código: HGYB12AA2
OEM: -
Equivalencias: -
Descripción: Batería Gel

APLICACIÓN
 Para MOTO



Código: HGYT9BBS
OEM: -
Equivalencias: -
Descripción: Batería Gel

APLICACIÓN
 Para MOTO



Código: HGYTZ7S
OEM: -
Equivalencias: -
Descripción: Batería Gel

APLICACIÓN
 Para MOTO



Código: HGYTX4LBS
OEM: -
Equivalencias: -
Descripción: Batería Gel

APLICACIÓN
 Para MOTO



Código: HGYTX5LBS
OEM: -
Equivalencias: -
Descripción: Batería Gel

APLICACIÓN
 Para MOTO



Código: HGYTX7LBS
OEM: -
Equivalencias: -
Descripción: Batería Gel

APLICACIÓN
 Para MOTO



Código: HGYTX7ABS
OEM: -
Equivalencias: -
Descripción: Batería Gel

APLICACIÓN
 Para MOTO



Código: HGYTX9BS
OEM: -
Equivalencias: -
Descripción: Batería Gel

APLICACIÓN
 Para MOTO



Código: HGYTX12BS
OEM: -
Equivalencias: -
Descripción: Batería Gel

APLICACIÓN
 Para MOTO



Código: HGYT12BBS
OEM: -
Equivalencias: -
Descripción: Batería Gel

APLICACIÓN
 Para MOTO



Código: HGYTX14BS
OEM: -
Equivalencias: -
Descripción: Batería Gel

APLICACIÓN
 Para MOTO



Código: HGYTX24HLBS
OEM: -
Equivalencias: -
Descripción: Batería Gel

APLICACIÓN
 Para MOTO



Código: HGYTZ10S
OEM: -
Equivalencias: -
Descripción: Batería Gel

APLICACIÓN
 Para MOTO



Código: HGYTZ12S
OEM: -
Equivalencias: -
Descripción: Batería Gel

APLICACIÓN
 Para MOTO



Código: HGYTZ14S
OEM: -
Equivalencias: -
Descripción: Batería Gel

APLICACIÓN
 Para MOTO

BOBINAS DE IGNICIÓN



Código: HEAX100
OEM: -
Equivalencias: -
Descripción: Bobina

APLICACIÓN
 MOTO AX100 B0B054



Código: HECUSTOM
OEM: -
Equivalencias: -
Descripción: Bobina

APLICACIÓN
 MOTO CUSTOM 150



Código: HEZY074
OEM: -
Equivalencias: -
Descripción: Bobina

APLICACIÓN
 MOTO ZV074

BOMBAS DE NAFTA



Código: HE44C1391001
OEM: 44C1391001
Equivalencias: -
Descripción: Bomba de nafta completa moto

APLICACIÓN
 Moto Yamaha Ys 250 Fazer



Código: HE4B1391001
OEM: 4B1391001
Equivalencias: -
Descripción: Bomba de nafta completa moto

APLICACIÓN
 Moto Yamaha Lander 250



Código: HE3C1E390720
OEM: 3C1E390720
Equivalencias: -
Descripción: Bomba de nafta completa moto

APLICACIÓN
 Moto Yamaha Vision 250



Código: HE1STE390701
OEM: 1STE390701
Equivalencias: -
Descripción: Bomba de nafta completa moto

APLICACIÓN
 Moto Yamaha Fazer 150



Código: HE16700KVS602
OEM: 16700KVS602
Equivalencias: -
Descripción: Bomba de nafta completa moto

APLICACIÓN
 Moto Honda Titan Fan 150



Código: HE16700KVSF01
OEM: 16700KVSF01
Equivalencias: -
Descripción: Bomba de nafta completa moto

APLICACIÓN
 Moto Honda Titan 150 / Fan 150

BOMBAS DE NAFTA

PRODUCTOS PARA MOTO > BOMBA DE NAFTA



Código: HE16700KREG02
OEM: 16700KREG02
Equivalencias: -
Descripción: Bomba de nafta completa moto

APLICACIÓN

Moto Honda Nxr 160 Bros Esd / Esdd 2015>2017



Código: HE16700KVSJ01
OEM: 16700KVSJ01
Equivalencias: -
Descripción: Bomba de nafta completa moto

APLICACIÓN

Honda Titan 160 / Fan 160



Código: HE16700KVK900
OEM: 16700KVK900
Equivalencias: -
Descripción: Bomba de nafta completa moto

APLICACIÓN

Moto Honda Cb 300R



Código: HE16700KWT701
OEM: 16700KWT701
Equivalencias: -
Descripción: Bomba de nafta completa moto

APLICACIÓN

Moto Honda Cb 300 14 - 14



Código: HE16700KVKB23
OEM: 16700KVKB23
Equivalencias: -
Descripción: Bomba de nafta completa moto

APLICACIÓN

Moto Honda Cb 300R 13 - 14



Código: HE16700KWGC02
OEM: 16700KWGC02
Equivalencias: -
Descripción: Bomba de nafta completa moto

APLICACIÓN

Honda Fan 125 L



Código: HE16700K59A11
OEM: 16700K59A11
Equivalencias: -
Descripción: Bomba de nafta completa moto

APLICACIÓN

Moto Honda Varios 150



Código: HE16700K62B01
OEM: 16700K62B01
Equivalencias: -
Descripción: Bomba de nafta completa moto

APLICACIÓN

Moto Honda Pop 110 I



Código: HE16700KREB01
OEM: 16700KREB01 - 16700KREB06
 16700KWT901
Equivalencias: -
Descripción: Bomba de nafta sola moto

APLICACIÓN

Moto Honda Nxr / Bros 2009 / Xre 300



Código: HE3081
OEM: 16700K62B01
Equivalencias: -
Descripción: Bomba de nafta sola moto

APLICACIÓN

Moto Honda Cb 300R / Lead 110



Código: HE3818
OEM: 16700KWTREF
Equivalencias: -
Descripción: Bomba de nafta sola moto

APLICACIÓN

Moto Honda Cb 300 14 - 14 / Lead 110

CADENAS

PRODUCTOS PARA MOTO > CADENAS



Código: HE428H118B
OEM: -
Equivalencias: -
Descripción: Cadena para motos

APLICACIÓN

428H X 118 BLACK



Código: HE428H118G
OEM: -
Equivalencias: -
Descripción: Cadena para motos

APLICACIÓN

428H X 118 GOLD



Código: HE428H132B
OEM: -
Equivalencias: -
Descripción: Cadena para motos

APLICACIÓN

428H X 132 BLACK



Código: HE428H136B
OEM: -
Equivalencias: -
Descripción: Cadena para motos

APLICACIÓN

428H X 136 BLACK



Código: HE428H136G
OEM: -
Equivalencias: -
Descripción: Cadena para motos

APLICACIÓN

428H X 136 GOLD



Código: HE520H118B
OEM: -
Equivalencias: -
Descripción: Cadena para motos

APLICACIÓN

520H X 118 BLACK



Código: HE520H118G
OEM: -
Equivalencias: -
Descripción: Cadena para motos

APLICACIÓN
 520H X 118 GOLD



Código: HE520H120B
OEM: -
Equivalencias: -
Descripción: Cadena para motos

APLICACIÓN
 520H X 120 BLACK



Código: HE520H120G
OEM: -
Equivalencias: -
Descripción: Cadena para motos

APLICACIÓN
 520H X 120 GOLD



Código: HE428H110B
OEM: -
Equivalencias: -
Descripción: Cadena para motos

APLICACIÓN
 428H X 110 BLACK

CARBURADORES



Código: HE944MOT
OEM: -
Equivalencias: -
Descripción: Carburador

APLICACIÓN
 MOTO GILERA SMASH P/ Todos Los 110



Código: HE945MOT
OEM: -
Equivalencias: -
Descripción: Carburador

APLICACIÓN
 MOTO HONDA CG TITAN 150 Adaptable XTZ / YBR



Código: HE946MOT
OEM: -
Equivalencias: -
Descripción: Carburador

APLICACIÓN
 MOTO PARA 150 CC CON BOMBA de PIQUE 27MM



Código: HE947MOT
OEM: -
Equivalencias: -
Descripción: Carburador

APLICACIÓN
 MOTO DAKAR 200 Adaptable CG / SMASH CON BOMBA de PIQUE 30MM

INYECTORES



Código: HE11665E
OEM: -
Equivalencias: -
Descripción: Inyector nafta

APLICACIÓN
 Moto Yamaha Fazer 250 / Lander 250



Código: HE11666E
OEM: -
Equivalencias: -
Descripción: Inyector nafta

APLICACIÓN
 Moto Yamaha Fazer 250



Código: HE11672E
OEM: -
Equivalencias: -
Descripción: Inyector nafta

APLICACIÓN
 Moto Honda Cb 300 / Xre 300 / Cbr 250Em Vt 750 Shadows



Código: HE11673E
OEM: -
Equivalencias: -
Descripción: Inyector nafta

APLICACIÓN

Moto Honda Cb 300 / Xre 300



Código: HE11678E
OEM: -
Equivalencias: -
Descripción: Inyector nafta

APLICACIÓN

Moto Yamaha Fazer 150 / Xtz 150

KIT PIÑÓN Y CORONA (CON CADENA)



Código: HEHON1643428CC
OEM: -
Equivalencias: -
Descripción: Kit piñón y corona con cadena para motos

APLICACIÓN

HONDA CG 150/FUN/MOTOM 150 C
 PROTEC 16/43 428H



Código: HEGIL1535428CC
OEM: -
Equivalencias: -
Descripción: Kit piñón y corona con cadena para motos

APLICACIÓN

GUERRERO TRIP / GILERA SMASH
 MOTOMEL BLITZ 15/35 428H



Código: HEYAM1445428CC
OEM: -
Equivalencias: -
Descripción: Kit piñón y corona con cadena para motos

APLICACIÓN

YAMAHA YBR 125

KIT PIÑÓN Y CORONA



Código: HEHON1434428
OEM: -
Equivalencias: -
Descripción: Kit piñón y corona para motos

APLICACIÓN

HONDA BIZ 125 14/34 428H



Código: HEHON1643428
OEM: -
Equivalencias: -
Descripción: Kit piñón y corona para motos

APLICACIÓN

HONDA CG 150/FUN/MOTOM 150 C/PROTEC. 16/43 428H



Código: HEHON1444428
OEM: -
Equivalencias: -
Descripción: Kit piñón y corona para motos

APLICACIÓN

HONDA CG125 TITAN/CB1 C/PROTEC 14/44 428H



Código: HEHON1754428
OEM: -
Equivalencias: -
Descripción: Kit piñón y corona para motos

APLICACIÓN

HONDA NXR125/ XR125 BROSS 17/54 428H



Código: HEHON1540428
OEM: -
Equivalencias: -
Descripción: Kit piñón y corona para motos

APLICACIÓN

HONDA STORM 15/40 428H



Código: HEHON1337520
OEM: -
Equivalencias: -
Descripción: Kit piñón y corona para motos

APLICACIÓN

HONDA TWISTER CBX250 13/37 520H



Código: HEHON1537428
OEM: -
Equivalencias: -
Descripción: Kit piñón y corona para motos

APLICACIÓN

HONDA WAVE NEW 15/37 428H



Código: HEHON1338520
OEM: -
Equivalencias: -
Descripción: Kit piñón y corona para motos

APLICACIÓN

HONDA XR250 TORNADO 13/38 520H



Código: HEHON1540520
OEM: -
Equivalencias: -
Descripción: Kit piñón y corona para motos

APLICACIÓN

HONDA FALCON 15/40 520H



Código: HEYAM1445428
OEM: -
Equivalencias: -
Descripción: Kit piñón y corona para motos

APLICACIÓN

YAMAHA YBR 125 14/45 428H



Código: HEZAN1538428
OEM: -
Equivalencias: -
Descripción: Kit piñón y corona para motos

APLICACIÓN

ZANELLA RX/VC 150 /PROTEC 15/38 428H



Código: HESUZ1442428AX
OEM: -
Equivalencias: -
Descripción: Kit piñón y corona para motos

APLICACIÓN

SUZUKI AX100 14/42 428H



Código: HESUZ1442428GN
OEM: -
Equivalencias: -
Descripción: Kit piñón y corona para motos

APLICACIÓN

SUZUKI GN125 14/42 428H



Código: HEGIL1535428
OEM: -
Equivalencias: -
Descripción: Kit piñón y corona para motos

APLICACIÓN

GUERRERO TRIP / GILERA SMASH
 MOTOMEL BLITZ 15/35 428H



Código: HEYAM1537T428
OEM: -
Equivalencias: -
Descripción: Kit piñón y corona para motos

APLICACIÓN

HONDA TWISTER CBX250 13/37 520H



Código: HEYAM1440428
OEM: -
Equivalencias: -
Descripción: Kit piñón y corona para motos

APLICACIÓN

YAMAHA FZ16 14/40 428H



Código: HEYAM1340520
OEM: -
Equivalencias: -
Descripción: Kit piñón y corona para motos

APLICACIÓN

YAMAHA XTZ 250 13/40 520H



Código: HEMOT1650428
OEM: -
Equivalencias: -
Descripción: Kit piñón y corona para motos

APLICACIÓN

MOTOMEL DAKAR 200 16/50 428H



Código: HEMOT1548428
OEM: -
Equivalencias: -
Descripción: Kit piñón y corona para motos

APLICACIÓN

MOTOMEL MOTARD 200 15/48 428H



Código: HEMOT1746428
OEM: -
Equivalencias: -
Descripción: Kit piñón y corona para motos

APLICACIÓN

MOTOMEL SKUA 150 17/46 428H